



Inhoudsopgave

1		
	HP Photosmart eStation C510 series - Apps afdrukken.....	3
	HP Photosmart eStation C510 series - Beschrijving van de externe printeronderdelen.....	3
	HP Photosmart eStation C510 series - Gebruik het afneembare beeldscherm.....	6
	HP Photosmart eStation C510 series - Boeken, magazines en kranten aankopen en lezen.....	19
	HP Photosmart eStation C510 series - Gebruik de Apps.....	23
	HP Photosmart eStation C510 series - Faxen verzenden en ontvangen met de eFax® Brand Online Fax Service.....	27
	HP Photosmart eStation C510 series - Laad de media.....	29
	HP Photosmart eStation C510 series - Documenten afdrukken.....	32
	HP Photosmart eStation C510 series - Foto's afdrukken die op uw computer zijn opgeslagen.....	32
	HP Photosmart eStation C510 series - Enveloppen afdrukken.....	33
	HP Photosmart eStation C510 series - Scannen naar een computer.....	34
	HP Photosmart eStation C510 series - Scannen naar geheugenkaart.....	35
	HP Photosmart eStation C510 series - Tekst of gemengde documenten kopiëren.....	37
	HP Photosmart eStation C510 series - Wijzig de standaardprinterinstellingen in het Solution Center.....	38
	HP Photosmart eStation C510 series - Afdruksnelkoppelingen bewerken en gebruiken.....	38
	HP Photosmart eStation C510 series - Informatie over de cartridgechip.....	39
	HP Photosmart eStation C510 series - Geschatte inktniveaus controleren.....	40
	HP Photosmart eStation C510 series - De printer resetten.....	40
	HP Photosmart eStation C510 series - De knop PowerSave gebruiken	41
	HP Photosmart eStation C510 series - In de menu's op het beeldscherm worden de verkeerde maateenheden weergegeven.....	41
	HP Photosmart eStation C510 series - Het configuratiescherm wordt na setup in de foute taal weergegeven.....	41
	HP Photosmart eStation C510 series - Foutmelding 'Niet-compatibele inktcartridges' verschijnt op het printerbeeldscherm.....	42
	HP Photosmart eStation C510 series - Foutmelding "Geen HP-cartridges geplaatst" verschijnt op het printerbeeldscherm.....	43
	HP Photosmart eStation C510 series - Probleem met inktcartridges:.....	45
	HP Photosmart eStation C510 series - Foutmelding "Printkop lijkt te ontbreken, wordt niet gevonden, is fout geplaatst of is niet compatibel" verschijnt op de computer	49

1

HP Photosmart eStation C510 series - Apps afdrukken

U kunt uw printer gebruiken om zonder een computer door inhoud te bladeren en deze af te drukken.

Het HP Photosmart eStation opent een nieuwe wereld van afdrukken via internet - rechtstreeks vanaf uw printer. Het verbeterde HP Touchsmart-beeldscherm maakt het gemakkelijk om uw favoriete webinhoud af te drukken zonder pc. Kies uit een breed gamma Apps of maak zelfs uw eigen App en druk uw indrukwekkende foto's en gewone afdrukken af waar u wilt.

Gebruik het TouchSmart-beeldscherm en de Print Apps-snelkoppelingen naar heel wat ingedeelde webinhoud - om kaarten, foto's, Sudoku-puzzels, kleurplaten, kalenders, nieuws en meer af te drukken zonder computer.

Ontdek hoe u Print Apps kunt gebruiken in het [_HP ePrintCenter_](#).

HP Photosmart eStation C510 series - Beschrijving van de externe printeronderdelen

- **Vooraanzicht van de printer**

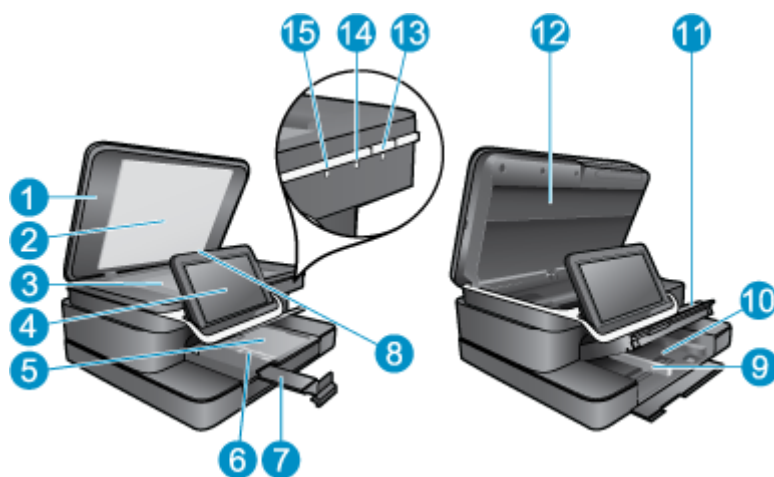

1	Klep
2	Binnenkant van klep
3	Glasplaat
4	Het HP eStation Zeeen (wordt ook afneembaar grafisch kleurenscherm, afneembaar beeldscherm of beeldscherm genoemd).
5	Fotolade
6	Papierbreedtegeleider voor de fotolade
7	Verlengstuk van de uitvoerlade (ook wel ladeverlengstuk genoemd)
8	Geheugenkaartsleuf voor Secure Digital-kaarten
9	Papierbreedtegeleider voor de hoofdlade
10	Hoofdlade (ook wel invoerlade genoemd)
11	Uitvoerlade
12	Cartridgeklep
13	Aan: Hiermee schakelt u de printer in of uit. Als de printer uitstaat, gebruikt deze toch nog een minimale hoeveelheid stroom. Om de stroom helemaal te onderbreken schakelt u de printer uit en haalt u de stekker uit het stopcontact.
14	Lampje voor draadloos netwerk: AAN geeft aan dat de draadloze radio op de hoofdprinter is ingeschakeld en is verbonden met een netwerk; UIT geeft aan dat de draadloze radio op de hoofdprinter uitstaat; KNIPPEREN geeft aan dat de draadloze radio op de hoofdprinter is ingeschakeld, maar de netwerkverbinding ontbreekt.
15	Lampje HP ePrint: AAN geeft aan dat er verbinding is met de ePrint server; UIT geeft aan dat er geen verbinding is met de ePrint server.

- **Achteraanzicht van het beeldscherm**

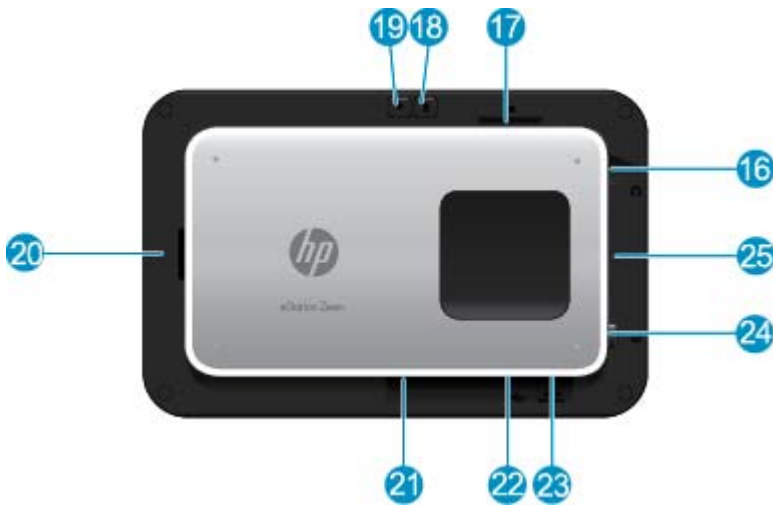

16	Aansluiting voor hoofdtelefoon
17	Geheugenkaartsleuf voor Secure Digital-kaarten
18	Volume hoger
19	Volume lager
20	Luidspreker
21	Docking-connector
22	USB-aansluiting: Voor gebruik bij undocked beeldscherm
23	Netaansluiting: Voor gebruik bij undocked beeldscherm
24	Aan / uit-knop
25	Draadloze antenne

- **Secundair beeldscherm achter afneembare beeldscherm**

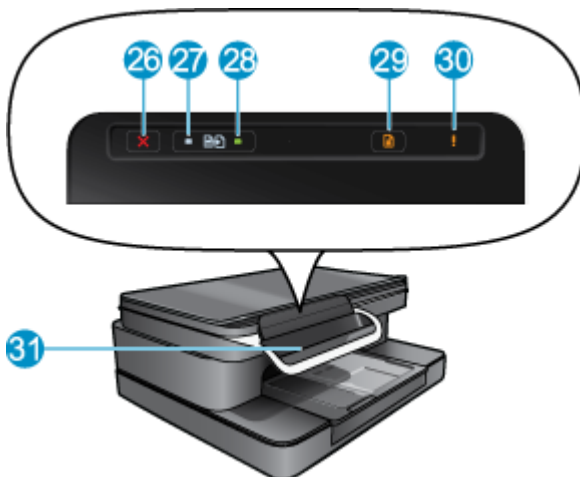

26	Annuleren
27	Zwart-witkopie
28	Kleurenkopie
29	Papierinvoer
30	Waarschuwingslampje
31	Docking-connector voor afneembare beeldscherm

- **Boven- en achteraanzicht van de printer**

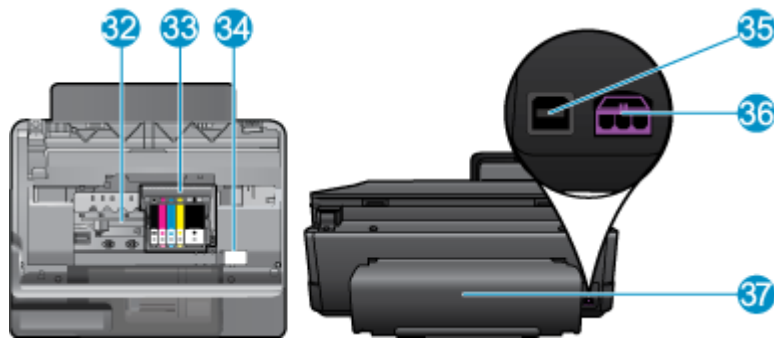

32	Printkoopeenheid
33	Cartridgetoegangsgebied
34	Locatie modelnummer en inktselectielabel
35	USB-poort aan de achterkant
36	Stroomaansluiting (Gebruik alleen de netadapter die door HP is geleverd.)
37	Duplexmodule

HP Photosmart eStation C510 series - Gebruik het afneembare beeldscherm

Het afneembare beeldscherm van deze printer wordt ook HP eStation Zeen of Zeen genoemd. Ontdek hoe gemakkelijk u door de schermen en menu's kunt navigeren, pas uw startscherm aan en beheer uw Apps. Bekijk animaties om te ontdekken hoe u het maximum uit uw HP eStation Zeen haalt.

Rondleiding door het startscherm



Elementaire navigatie

Ontdek hoe u navigeert door de HP eStation Zeen en deze gebruikt

De navigatiefuncties gebruiken

De navigatiefuncties gebruiken

Functie	Functiebeschrijving
	Raak deze knop aan om van overal terug te keren naar het startscherm
	Raak deze knop aan om naar het scherm te gaan dat u net bekeek.
	Raak deze knop aan om menu's te tonen die beschikbaar zijn in het scherm dat u bekijkt. Raak de menuknop aan in het startscherm om volgende submenu's te bekijken: Homepage beheren, Systeemmeldingen, Systeemdashboard en Instellingen.

Het beeldscherm draaien

U kunt het beeldscherm staand of liggend bekijken.



Bekijk meer pagina's over het startscherm

Beweeg uw vingertop naar links of rechts om tussen de pagina's te navigeren.



Door lijsten navigeren

Om de inhoud onder of boven het schermgebied te bekijken beweegt met uw vingertop naar boven of naar beneden.

Een App verplaatsen

Raak het tabblad boven de balk Favoriete Apps aan om alle Apps te bekijken. Houd uw vingertop op een App en sleep hem naar de gewenste locatie.

 **Opmerking** De enige app die u niet kunt verplaatsen of verwijderen is de app Printer; deze moet steeds in de Favoriete apps-balk staan.

Maak een knijpbeweging om te verkleinen, maak een strekbeweging om te vergroten

Wanneer u een foto in de HP Gallery-App bekijkt, kunt u uw vingers samenknijpen op het scherm om de afbeelding te verkleinen. U kunt u vingers afzonderlijk strekken om in te zoomen op de afbeelding.

Opties aan / uit-knop

Wanneer de HP eStation Zeen wordt verwijderd uit de hoofdprinter, kunt u het batterijverbruik voor het scherm beperken (zonder het uit te zetten) door op de **Aan / uit**-knop achteraan de printer te drukken. Druk weer op de **Aan / uit**-knop om terug te gaan naar hetzelfde scherm dat werd getoond toen u het toestel in slaapstand zette.

Om de batterijstroom naar de HP eStation Zeen uit te zetten terwijl deze is verwijderd van de hoofdprinter, drukt u op de **Aan / uit**-knop achteraan gedurende enkele seconden tot het menu **Energie-opties** verschijnt. Selecteer dan **Uitschakelen**. Voor dit menu kunt u ook kiezen uit draadloze verbinding uitzetten, schermgeluid dempen of annuleren.

Indien het menu **Energie-opties** niet verschijnt wanneer u de knop **Aan / uit**-knop gedurende enkele seconden indrukt, kunt u een reset van de HP eStation Zeen uitvoeren.

Bepaalde foutcondities vereisen een reset van de HP eStation Zeen om het probleem te verhelpen. U kunt een reset van de HP eStation Zeen uitvoeren om volgende problemen op te lossen:

- De HP eStation Zeen reageert gedurende langere tijd niet op het indrukken van knoppen.
- Het scherm is vastgelopen.
- De **Aan**-knop reageert niet.

Als u de HP eStation Zeen wilt resetten, houdt u de **Aan / uit**-knop ten minste 8 seconden ingedrukt.



Uw startscherm beheren

U kunt het widgetgebied van uw Startscherm pagina's aanpassen, nieuwe pagina's toevoegen en pagina's herschikken.

Het widgetgebied beheren

U kunt het widgetgebied van uw Startscherm pagina's aanpassen door items van verschillende formaten uit de Widget Bibliotheek in het 4 x 4 rooster te plaatsen.

Standaard zijn voor de printer reeds 3 Startscherm pagina's ingevuld. U kunt er 5 extra toevoegen voor een totaal van 8 Startscherm pagina's. U kunt items verplaatsen en verwijderen en widgets, Apps en bladwijzers aan een startscherm pagina toevoegen.



De Widget Bibliotheek bekijken

De Widget Bibliotheek bekijken:

1. Raak de App **Widgets** en vervolgens **OK** aan.
2. Beweeg uw vingertop naar links of rechts om alle beschikbare widgets te bekijken. De roosterruimte die elke widget in beslag neemt verschijnt in het kleine rooster rechts van het widgetpictogram in de Widgetbibliotheek.

 **Opmerking** U krijgt ook toegang tot het scherm Widgets beheren / Widgetbibliotheek door de knop **Menu** aan te raken en **Startscherm beheren** te selecteren of door de laatste (lege) startschermpagina aan te tikken.

3. Bekijk de beschikbare Apps in het widgetgebied door **Menu** aan te raken, raak dan **Toepassingen toevoegen** aan.
4. Bekijk beschikbare bladwijzers die u in het widgetgebied kunt plaatsen door **Menu** aan te raken. Raak dan **Bladwijzers toevoegen** aan.

Plaats een item in het widgetgebied

Een item in het widgetgebied plaatsen:

1. Raak de App **Widgets** en vervolgens **OK** aan.

 **Opmerking** Indien u een ander soort item wilt plaatsen (een App of een bladwijzer in plaats van een widget), maak dan dat soort item zichtbaar in de Widgetbibliotheek met de instructies in het vorige deel, "De Widgetbibliotheek bekijken".

2. Beweeg uw vingertop naar links of rechts om de Startschermpagina te tonen waarop u het item wilt plaatsen.
3. Om een item te plaatsen, sleept u dit van de Widgetbibliotheek naar het widgetgebied en plaatst u het op de gewenste roosterlocatie.

 **Opmerking** Indien de roosterlocatie waar u een nieuw item wilt plaatsen bezet is, moet u het vorige item verplaatsen of verwijderen.

4. Wanneer u klaar bent met deze wijzigingen, raak dan **Gereed** aan om de wijzigingen op te slaan en terug te keren naar het hoofdscherm.

Een item in het widgetgebied verplaatsen

Een item in het widgetgebied verplaatsen:

1. Raak de App **Widgets** en vervolgens **OK**.
2. Beweeg uw vingertop naar links of rechts om de Startschermpagina te tonen waarop u het item wilt verplaatsen.
3. Raak het item dat u wilt verplaatsen enkele seconden aan en houd dit vast, sleep het dan naar een vrije ruimte in het widgetgebied.

 **Opmerking** Indien er reeds een item op deze plek staat, moet u het verwijderen of verplaatsen voor u doorgaat.

4. Wanneer u klaar bent met deze wijzigingen, raak dan **Gereed** aan om de wijzigingen op te slaan en terug te keren naar het hoofdscherm.

Een item in het widgetgebied verwijderen

Een item in het widgetgebied verplaatsen:

1. Raak de App **Widgets** en vervolgens **OK**.
2. Beweeg uw vingertop naar links of rechts om de Startschermpagina te tonen waarop u het item wilt verwijderen.
3. Raak het item dat u wilt verwijderen enkele seconden aan en houd het vast, sleep het dan naar de plaats **Hier widget neerzetten om te verwijderen** onderaan het scherm.

 **Opmerking** Wanneer u een item verwijdert, is het nog steeds beschikbaar in de Widgetbibliotheek.

4. Wanneer u klaar bent met deze wijzigingen, raak dan **Gereed** aan om de wijzigingen op te slaan en terug te keren naar het hoofdscherm.

Een nieuwe Startschermpagina toevoegen

De printer wordt geleverd met 3 reeds voorziene Startschermpagina's met items in de widgetgebieden. U kunt er 5 extra toevoegen voor een totaal van 8 Startschermpagina's.

Een nieuwe Startschermpagina toevoegen:

1. Beweeg in het Startscherm uw vingertop naar links, langs elke Startschermpagina, tot de lege pagina verschijnt.



2. Tik de lege Startschermpagina aan en raak vervolgens **OK** aan om het scherm **Widget beheren** met de Widgetbibliotheek te tonen.

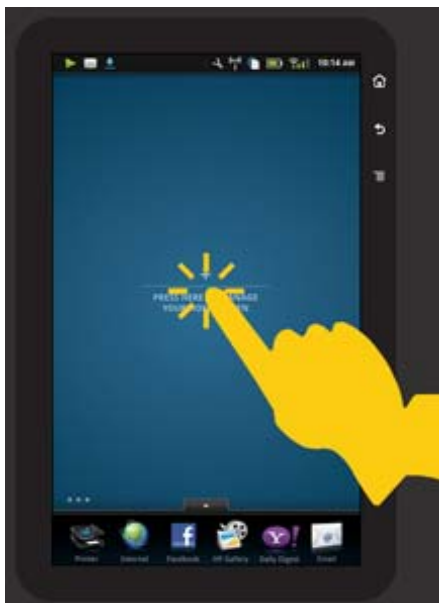

3. Tik een widget uit de Widgetbibliotheek aan en houd dit vast, sleep het naar de lege pagina om te beginnen met het invullen van een nieuwe Startschermpagina.



4. Wanneer u klaar bent met de wijzigingen raakt u **Gereed** aan om de wijzigingen te bewaren en terug te keren naar het Startscherm.

 **Opmerking** U krijgt ook toegang tot het gebied om een nieuwe Startschermpagina toe te voegen via de **Widget App** of door de knop **Menu** aan te raken en **Startscherm beheren** te selecteren.

Een Startschermpagina verwijderen

Een Startschermpagina verwijderen:

1. Verwijder alle items in het widgetgebied.
2. Raak **Gereed** aan om de wijzigingen op te slaan en terug te keren naar het Startscherm.

De Startschermpagina's herschikken

De volgorde van uw Startschermpagina's herschikken:

1. Raak **Menu** aan, raak **Startscherm beheren** aan en vervolgens **OK** om het scherm Widgets beheren te tonen.
2. Raak **Herschikken** rechtsboven aan om het scherm Pagina's herschikken te tonen.
3. Raak de Startschermpagina's aan, houd ze vast en sleep ze naar de gewenste locatie om te herschikken.
4. Raak **Gereed** aan om de wijzigingen op te slaan en terug te keren naar het scherm Mijn VPN.

Touch Done to save changes

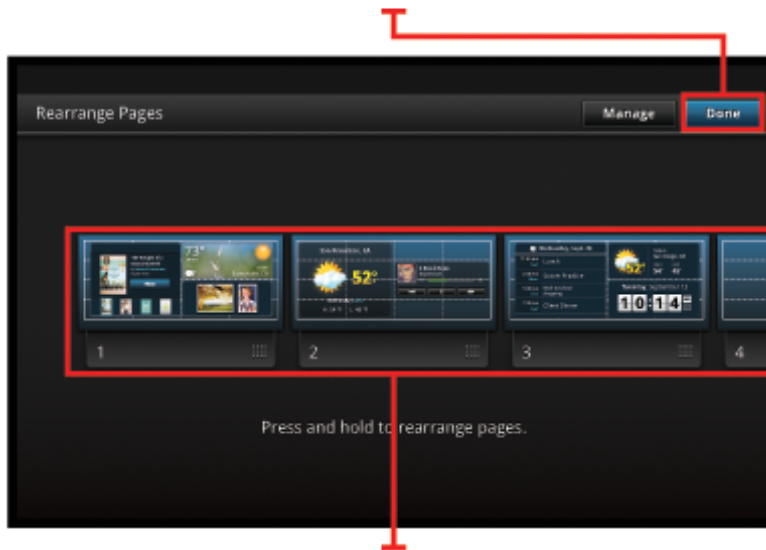

Touch, hold, and drag
homescreen pages to reorder them

Uw Apps beheren

Uw Apps worden bewaard in de balk Favoriete Apps en het App-miniaturenblad U kunt Apps herschikken, toevoegen, sorteren en verwijderen. U kunt ook Webbladwijzers aan uw App-lade toevoegen.

Alle Apps in het App-miniaturenblad bekijken

Raak het tabblad bovenaan de balk Favoriete Apps aan om het App-miniaturenblad te openen.

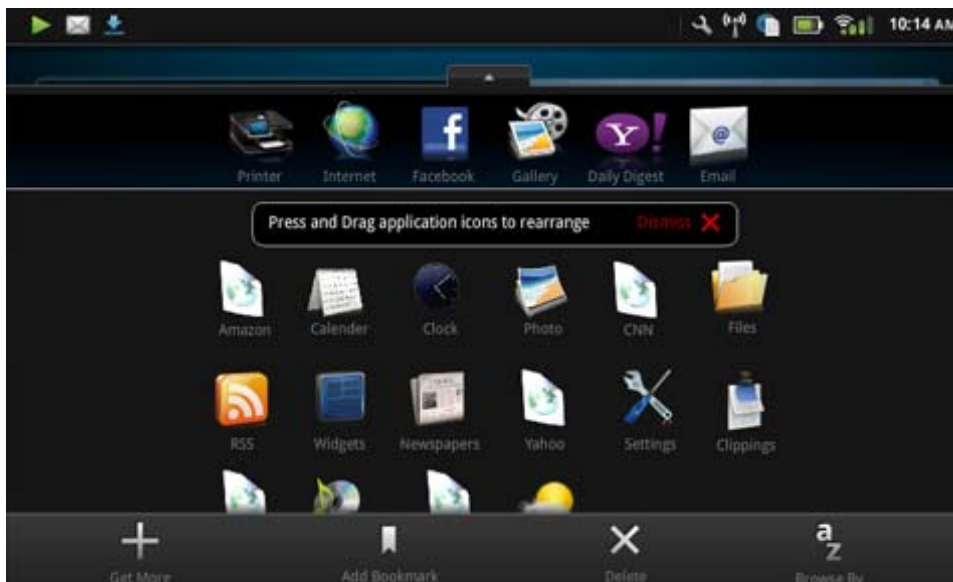

Apps toevoegen

Om een nieuwe App toe te voegen opent u het App-miniaturenblad en raakt u Meer toevoegen aan onderaan het scherm. Kies uit de beschikbare Apps.

 **Opmerking** Zorg ervoor dat u internetverbinding hebt met HP eStation Zeen voor u probeert een App toe te voegen.

Apps sorteren

Apps in het App-miniaturenblad kunnen alfabetisch of per categorie worden gesorteerd. Indien u per categorie sorteert worden de Apps gegroepeerd per Apps, Print App en Bladwijzers.

Apps sorteren:

1. Open het App-miniaturenblad en raak **Bladeren op** aan onderaan het scherm.
2. Raak **Alfabetisch** of **Categorie** om de sorteeroptie die u wenst te selecteren.

Een Webbladwijzer toevoegen

U kunt kiezen uit een selectie Webbladwijzers om toe te voegen aan uw App-lade. Deze bladwijzers zijn snelkoppelingen naar diverse websites.

Een Webbladwijzer toevoegen:

1. Open het App-miniaturenblad en raak **Bladwijzer toevoegen** aan onderaan het scherm.
2. Raak **Bladwijzers toevoegen** aan.
3. Raak de gewenste bladwijzer aan die u wilt toevoegen aan uw App-lade.

Apps verwijderen

Bepaalde Apps kunt u niet verwijderen. Deze zijn uitgrijpsd wanneer u de verwijderfunctie gebruikt.

Een App verwijderen:

1. Open het App-miniaturenblad en raak **Verwijderen** aan. De Apps die u niet kunt verwijderen zijn nu grijs en de verwijderbare Apps hebben een "X".
2. Raak de App aan die u wilt verwijderen.
3. Raak **Annuleren** aan om het verwijderen te annuleren of **Verwijderen** om de App te verwijderen.
4. Raak **Gereed** aan wanneer u klaar bent met het verwijderen van de Apps om terug te keren naar het App-miniaturenblad.

De dashboardinstellingen gebruiken

Via het Dashboard hebt u toegang tot alle instellingen van de hoofdprinter en de HP eStation Zeen. U moet de HP eStation Zeen in de hoofdprinter docken om bepaalde instellingen te gebruiken.

Om naar het scherm SysteemdASHBOARD te gaan en alle beschikbare opties te bekijken moet u de balk Meldingen aanraken en dan het tabblad **Dashboard** rechtsboven op het scherm.

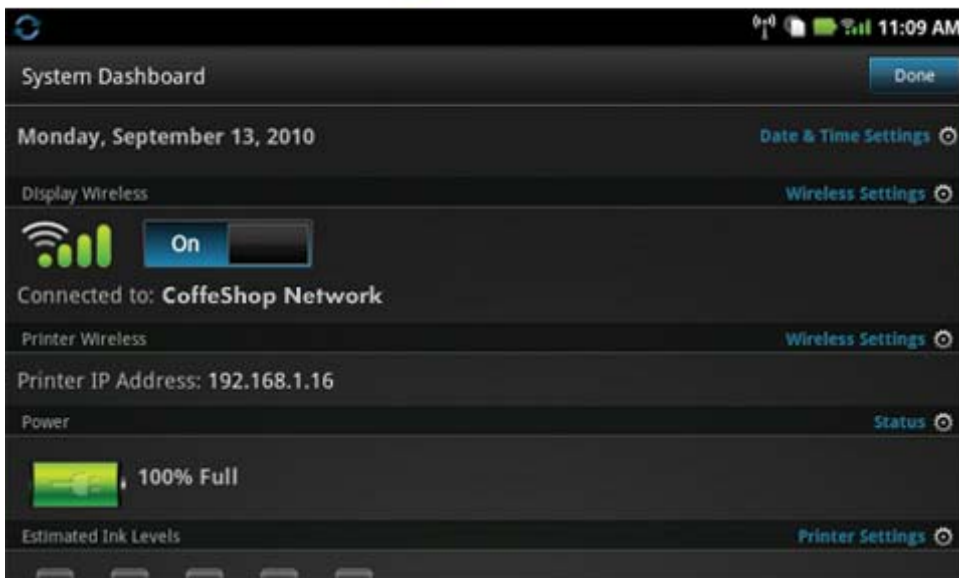
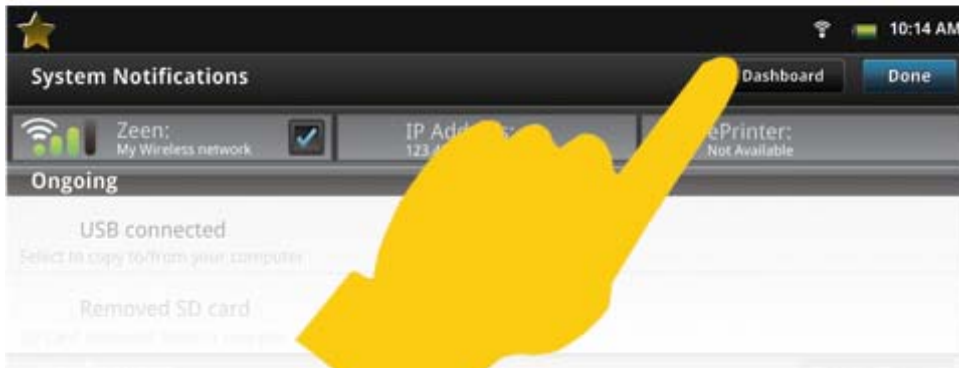
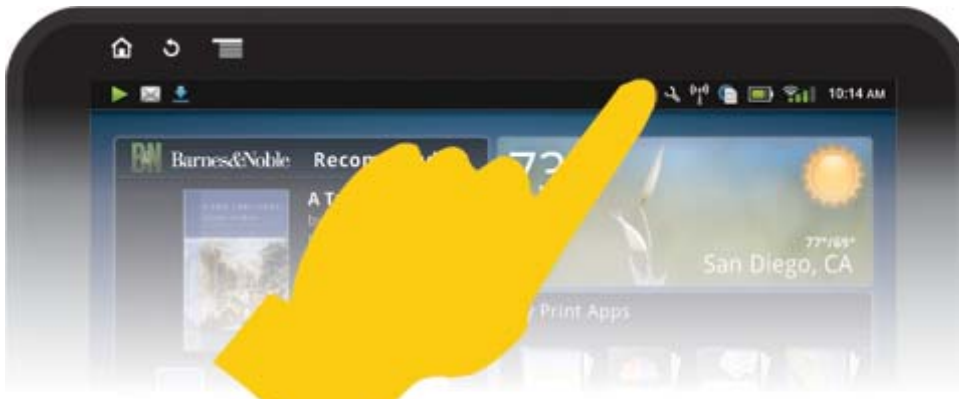

Instellingen datum en tijd

Raak **Instellingen Datum & Tijd** aan rechtsboven op het scherm Systeemdashboard.

U kunt de datum, tijd, tijdzone, tijdformaat en datumformaat instellen.

Draadloze instellingen voor de HP eStation Zeen en de hoofdprinter

Raak **Draadloze instellingen** aan op de balk Draadloos weergegeven of de balk Draadloze printer op het scherm Systeemdashboard.

Gebruik de draadloze instellingen om de HP eStation Zeen en de hoofdprinter aan te sluiten op een draadloos netwerk en om de verbindingstatus te controleren. Indien de HP eStation Zeen wordt verwijderd van de hoofdprinter, kunt u deze aansluiten op verschillende draadloze netwerken.

Gebruik de instructies onderaan om een draadloze netwerkverbinding te herstellen of een nieuw draadloos netwerk toe te voegen.

Controleer de status van de draadloze verbinding van de HP eStation Zeen

Kijk naar de regel onder de balk **Draadloze display** van het scherm Systeemdashboard.

Indien de HP eStation Zeen is verbonden met een netwerk, verschijnt de netwerknaam op deze regel; indien niet verbonden met een netwerk, wordt de status op de deze lijn getoond.

U kunt **Draadloze instellingen** aanraken om het menu Draadloze instellingen te openen.

Controleer de status van de draadloze verbinding van de hoofdprinter

De HP eStation Zeen moet worden gedockt of in het bereik van het draadloos netwerk van de hoofdprinter worden geplaatst om de verbindingstatus van de hoofdprinter te controleren.

Kijk naar de regel onder de balk **Draadloze printer** van het scherm Systeemdashboard.

Indien de hoofdprinter is verbonden met een netwerk, verschijnt de netwerknaam op deze regel; indien niet verbonden met een netwerk, wordt de status op de deze lijn getoond.

U kunt **Draadloze instellingen** aanraken om het menu Draadloze instellingen te openen.

Zoeken naar beschikbare draadloze netwerken

Raak **Scannen** onderaan het scherm Draadloze Instellingen aan. Beschikbare netwerken verschijnen onder het gebied **Wi-Fi Netwerken** van het scherm. Beveiligde netwerken worden aangegeven met een hangslotsymbool.

Een nieuw draadloos netwerk toevoegen

Een nieuw draadloos netwerk toevoegen:

1. Raak **Een Wi-Fi Netwerk toevoegen** onderaan het scherm Draadloze Instellingen aan.
2. Voer de netwerknaam in (SSID).
3. Selecteer een Beveiligingstype in de vervolgkeuzelijst voor u het draadloze wachtwoord ingeeft.
4. Voer, indien nodig, een beveiligingssleutel in.
5. Raak **Opslaan** aan om door te gaan.

Een WPS-netwerk toevoegen:

1. Raak **Een WPS-netwerk toevoegen** aan in het scherm Draadloze Instellingen.
2. Selecteer een SSID in de vervolgkeuzelijst **SSID selecteren**.
3. Selecteer de WPS-methode in de vervolgkeuzelijst **WPS-methode**.
4. Voer de PIN van het netwerk in.
5. Raak **Start** aan om een netwerk toe te voegen.

Verbinding maken met een beschikbaar netwerk

Verbinden met een netwerk in de netwerkljst in het gebied Wi-Fi Netwerken van het scherm Draadloze Instellingen, raak de naam van het netwerk aan. Zodra er verbinding is, verschijnt in het statusgebied onder de netwerknaam **Verbonden**. Indien het netwerk buiten bereik ligt, wordt deze status in de plaats daarvan aangegeven in het statusgebied.

 **Tip** Indien u buiten bereik bent van de draadloze netwerken en verbinding wilt maken met een netwerk zodra dit binnen bereik is, moet u het keuzevakje in het gebied Netwerkmeldingen van het scherm Draadloze instellingen aanvinken. Wanneer een netwerk beschikbaar, verschijnt het volgende symbool in de meldingsbalk.



Synchroniseer de HP eStation Zeen en de hoofdprinter op hetzelfde draadloos netwerk.

Wanneer zowel de HP eStation Zeen en de hoofdprinter binnen bereik zijn van hetzelfde draadloos netwerk, kunnen ze allebei hiermee worden verbonden en communiceren met elkaar via dat netwerk.

Raak **Netwerken synchroniseren** aan in het scherm Draadloze instellingen om de netwerken te synchroniseren.

Verwijder een draadloos netwerk uit de lijst van beschikbare netwerken

Om een draadloos netwerk te verwijderen raakt u de naam in de lijst met beschikbare netwerken aan in het gebied Wi-Fi Netwerken en vervolgens **Vergeten**.

De batterijstroomstatus bekijken

Kijk bij het gebied **Stroom** op het scherm Systeemdashboard. De batterijstroom wordt aangegeven als een percentage van volledige capaciteit. Raak **Status** aan aan de rechterkant van het gebied Stroom voor meer details.

 **Opmerking** Het duurt 2 uur om de batterij helemaal te laden wanneer deze volledig leeg is. De batterij kan worden herladen door ze in de hoofdprinter te docken of een AC-lader aan te sluiten (moet afzonderlijk worden aangekocht).

Printeronderhoudsinstellingen

Om het scherm Printeronderhoud weer te geven raakt u **Printerinstellingen** aan. Dit bevindt zich rechts van het gebied Geschatte inktniveaus in het Systeemdashboard.

Gebruik de instellingen in het scherm Printeronderhoud om de geschatte inktniveaus te controleren, vraag de bestelinformatie op, druk rapporten af en voer printeronderhoud uit indien nodig.

Een schatting van de inktniveaus weergeven

Om de geschatte inktniveaus in het scherm Systeemdashboard te bekijken moet de HP eStation Zeen in de hoofdprinter worden gedockt. Staafdiagrammen tonen bij benadering de hoeveelheid beschikbare inkt in elke printercartridge.

Bestelinformatie weergeven

Raak **Bestelinformatie** aan in het scherm Printeronderhoud.

Het statusrapport voor de printer afdrukken

Raak **Statusrapport printer** aan in het scherm Printeronderhoud.

Het kwaliteitsrapport voor de printer afdrukken

Raak **Kwaliteitsrapport printer** aan in het scherm Printeronderhoud.

Instellingen webservices

Schakel Webservices in om ePrint en sommige van uw Print Apps

1. Raak **Webservices** aan om ePrint in te schakelen. Er wordt een venster geopend met Gebruiksvoorwaarden.
2. Raak **Ja** aan om akkoord te gaan met de Gebruiksvoorwaarden en om de Webservices in te schakelen.

Controleer SD-kaart en interne opslagstatus.

U kunt de capaciteit van de interne opslag en van de SD-kaart van de HP Zeen controleren. De beschikbare opslagruimte wordt getoond bij **SD-kaart & Interne opslag** op het scherm Systeemdashboard.

De media- en printervolumes aanpassen

Volumeregeling bevindt zich bij **Snelinstellingen** in het Systeemdashboard.

Om het volume van muziek en video aan te passen die worden afgespeeld op de HP eStation Zeen raakt u de (+) of (-) toetsen aan naast **Mediavolume**.

Om het volume van het printergeruis aan te passen raakt u (+) of (-) aan naast **Printervolume**.

U kunt ook de volumetoetsen op de achterkant van het beeldscherm gebruiken om het volume aan te passen.

De helderheid van het beeldscherm aanpassen

Om de helderheid van het beeldscherm HP eStation Zeen aan te passen raakt u (+) of (-) aan naast **Helderheid** bij Snelinstellingen.

Helpmenu met animaties

Gebruik het helpmenu om tutorials met animaties te bekijken over het gebruik van het afneembaar beeldscherm.

De beveiligingsinstellingen wijzigen

Gebruik het scherm Beveiligingsinstellingen om het ontgrendelingspatroon voor het scherm op het HP eStation Zeen-beeldscherm in te stellen en om de wachtwoordinstelling te controleren.

Toegang tot het scherm Beveiligingsinstellingen:

1. Raak **Meer instellingen** aan onderaan het scherm Systeemdashboard.
2. Raak **Hulpprogramma's** aan.
3. Raak **Beveiliging** aan.

Om uw schermontgrendelingspatroon voor schermtimeouts in te stellen na het inschakelen:

1. Raak **Ontgrendelingspatroon instellen** aan in het scherm Beveiligingsinstellingen.
2. Lees de instructies over het instellen van uw persoonlijk ontgrendelingspatroon. Raak dan **Volgende** aan.
3. Bekijk de animatie met een voorbeeldontgrendelingspatroon en raak dan **Volgende** aan.
4. Maak een nieuw ontgrendelingspatroon aan. Raak dan **Doorgaan** aan.
5. Herhaal uw ontgrendelingspatroon. Raak dan **Bevestigen** aan.

 **Opmerking** Om de patroonvereiste uit te schakelen vinkt u het keuzevakje **Patroon vereist** uit. U wordt gevraagd om het patroon te bevestigen. Vervolgens wordt de patroonvereiste uitgeschakeld.

Raak het keuzevakje bij **Zichtbare wachtwoorden** in het scherm Beveiligingsinstellingen aan om het wachtwoord te tonen wanneer u het typt. Vink het keuzevakje uit om een wachtwoord onzichtbaar te maken bij het typen.

Productupdates ontvangen

Dit product controleert automatisch op updates 1x per week. U krijgt een melding wanneer u een update kunt installeren.

Om op elk moment te controleren op updates moet u de functie Productupdates gebruiken:

1. Raak **Meer instellingen** aan onderaan het scherm Systeemdashboard.
2. Raak **Hulpprogramma's** aan.
3. Raak **Productupdates** aan.
4. Raak **Nu controleren op updates**.

Wijzig de geluids- en beeldscherminstellingen

Ontdek hoe u de diverse instellingen kunt aanpassen in het scherm **Geluids- & en beeldscherminstellingen** scherm:

1. Raak **Meer instellingen** aan onderaan het scherm **Systeemdashboard**.
2. Raak **Voorkeuren** aan.
3. Raak **Geluid & en beeldscherm**.

Apparaatgegevens opvragen

Raadpleeg de opties bij het scherm **Over het toestel** om meer te ontdekken over de HP eStation Zeen.

Het scherm **Over het toestel** weergeven:

1. Raak **Meer instellingen** aan onderaan het scherm **Systeemdashboard**.
2. Raak **Over het toestel** aan.

Bekijk details van de Systeemmeldingen

Wanneer u het Startscherm bekijkt, verwittigt het scherm u van de verschillende statuscondities met kleine pictogrammen links op de balk **Meldingen**.

Om details over de getoonde meldingssymbolen op te vragen moet u de balk **Meldingen** bovenaan het startscherm aanraken.

 **Opmerking** Om meldingen te verwijderen raakt u **Meldingen verwijderen** aan.



HP Photosmart eStation C510 series - Boeken, magazines en kranten aankopen en lezen

U kunt de HP eStation Zeen gebruiken om boeken, magazines en kranten aan te kopen en te lezen bij de HP Barnes & Noble eBookstore. Wanneer u uw HP Barnes & Noble account instelt, ontvangt u automatisch gratis boeken om uw digitale bibliotheek te starten. Nadat u een publicatie aankoopt, wordt deze online opgeslagen in de eBook-bibliotheek die is gekoppeld aan uw account. U kunt deze bibliotheek openen met elke eReader door aan te melden op uw account.

U kunt de HP eStation Zeeën ook gebruiken om boeken en andere documenten van andere bronnen dan de HP Barnes & Noble eBookstore te lezen. Bewaar gewoon de bestanden op een SD-kaart en schuif de SD-kaart in de HP eStation Zeeën.

De eReader ondersteunt documenten in de formaten .epub en .pdf. Om documenten te lezen in formaten die de eReader niet ondersteunt, raadpleegt u het deel "Boeken en andere documenten vanaf een SD-kaart lezen".

 **Opmerking** De HP Barnes & Noble eBookstore is enkel beschikbaar in de VS.

Uw gratis HP Barnes & Noble eBookstore account registreren

Voor u inhoud kunt aankopen bij de Barnes & Noble eBookstore, moet u een nieuwe account aanmaken of aanmelden op een bestaande Barnes & Noble account op de HP eStation Zeeën. Om u aan te melden voor een bestaande Barnes & Noble-account, raakt u gewoon de Bookstore-app aan. Raak vervolgens het Account-pictogram aan in de menubalk en voer uw aanmeldingsinformatie in. Bij het aanmelden op een bestaande account worden al uw vorige aankopen beschikbaar op deze eReader.

Uw gratis HP Barnes & Noble eBookstore account registreren

1. Zorg ervoor dat u een draadloze verbinding en een actieve internetverbinding hebt op de HP eStation Zeeën.
2. Raak de Bookstore-app aan.
3. Raak het Account-pictogram aan in de menubalk.
4. Raak **Een account aanmaken** aan.
5. Volg de instructies op het scherm om een account aan te maken.

Boeken, magazines en kranten aankopen en downloaden

 **Opmerking** Zorg ervoor dat u internetverbinding hebt met HP eStation Zeeën voor u probeert een aankoop te doen. U hebt eveneens een Barnes & Noble-account met een kredietkaart nodig om boeken aan te kopen.

Een boek aankopen en downloaden

1. Raak de app **Boekhandel** aan.
2. Beweeg met uw vingertop om bijkomende scherminhoud te bekijken. Raak dan **Boeken** aan. Zoek naar een boek door te bladeren of door **Zoeken** aan te raken onderaan het scherm. Raak het boek aan dat u wilt kopen. U kunt een voorbeeld van het boek lezen of een recensie bekijken voor u het koopt. Ga terug naar de aankoop van het boek door de naam van het boek linksboven op het scherm aan te tikken.
3. Raak het Account-pictogram in de menubalk aan en voer uw aanmeldingsinformatie in.
4. Raak **Kopen** aan om het boek te kopen.
5. Volg de instructies op het scherm om aan te kopen.
6. Raak **Nu lezen** aan nadat de download is afgelopen. Uw boek wordt geopend met de eReader-besturingsfuncties.

Voor meer info over de eReader-menubalken moet u het subonderwerp "Gebruik de eReader-menubalken" raadplegen in het deel "De eReader gebruiken".

Een magazine aankopen en downloaden

1. Raak de app **Boekhandel** aan.
2. Beweeg met uw vingertop om bijkomende scherminhoud te bekijken. Raak dan **Magazines** aan. Beweeg met uw vingertop om alles in de lijst te bekijken en raak **Volgende 10 laden** onderaan de lijst aan (indien beschikbaar) voor meer inhoud.
3. Koop een afzonderlijk nummer of neem een abonnement. Wanneer u een abonnement aankoopt, geniet u een proefperiode van 14 dagen. Uw eerste abonnementskosten begint te lopen 14 dagen na aanvang van uw abonnement. U kunt uw abonnement tijdens deze 14 dagen steeds opzeggen via het Account-scherf of door aan te melden op uw Barnes & Noble account online. Indien u recensies van het magazine wilt lezen, raakt u **Recensies van klanten** aan; ga daarna terug naar de aankoop van het magazine door de naam van het magazine linksboven op het scherm aan te tikken.
4. Raak **Dit nummer kopen** of **Abonnement** aan.

5. Volg de instructies op het scherm om aan te kopen.
6. Raak **Nu lezen** aan nadat de download is afgelopen. Uw magazine wordt geopend met de eReader-besturingsfuncties.
Voor meer info over de eReader-menubalken moet u het subonderwerp "Gebruik de eReader-menubalken" raadplegen in het deel "De eReader gebruiken".

Een krant aankopen en downloaden

Gebruik volgende instructies om kranten te kopen en te downloaden.

1. Raak de app **Bookstore** aan. Het Discover-scherm van de Barnes & Noble Digital Bookstore verschijnt.
2. Beweeg met uw vingertop om bijkomende scherminhoud te bekijken. Raak dan **Kranten** aan. De kranten die u kunt kopen verschijnen nu. Beweeg met uw vingertop om alles in de lijst te bekijken en raak **Volgende 10 toevoegen** onderaan de lijst aan (indien beschikbaar) voor meer inhoud.
3. Koop een afzonderlijk nummer of neem een abonnement op de krant. Wanneer u een krantabonnement aankoopt, geniet u een proefperiode van 14 dagen. Uw eerste abonnementskosten begint te lopen 14 dagen na aanvang van uw abonnement. U kunt uw abonnement tijdens deze 14 dagen steeds opzeggen via het Account-scherm of door aan te melden op uw Barnes & Noble account online. Indien u recensies van de krant wilt lezen, raakt u **Recensies van klanten** aan; ga daarna terug naar de aankoop van de krant door de naam van de krant linksboven op het scherm aan te tikken.
4. Raak **Dit nummer kopen** of **Abonnement** aan.
5. Volg de instructies op het scherm om aan te kopen.
6. Raak **Nu lezen** aan nadat de download is afgelopen. Uw krant wordt geopend met de eReader-besturingsfuncties.
Voor meer info over de eReader-menubalken moet u het subonderwerp "Gebruik de eReader-menubalken" raadplegen in het deel "De eReader gebruiken".

U kunt nu uw krant lezen.

Om te bladeren door een lijst van kranten die u hebt gedownload op uw HP eStation Zeen raakt u de app **Kranten** aan. Raak de krant die u wilt lezen aan, deze zal nu openen.

 **Opmerking** Zodra u hebt ingeschreven voor een krant of magazine, kunt u de inschrijving beheren via de Internet app om naar <http://hp.barnesandnoble.com> te gaan. Hier kunt u aanmelden en uw accountpagina bekijken.

Uw gedownloade boeken, magazines en kranten openen

- ▲ • Om boeken te openen raakt u de app **Boeken** aan.
- Om magazines te openen raakt u de app **Magazines** aan.
- Om kranten te openen raakt u de app **Kranten** aan.

eReading-rekken

De apps Boeken, Magazines en Kranten bevatten een rek waarop alle aangekochte publicaties, al dan niet gedownload, kunnen worden geplaatst. U moet uw account in de boekenwinkel-app registreren voor er titels op de rek verschijnen. Indien de rek leeg is wanneer u deze voor het eerst bekijkt, drukt u op de knop Vernieuwen op de balk onderaan om deze te synchroniseren met de online eBooks-bibliotheek van Barnes & Noble. Zodra de rek is gesynchroniseerd, wrijft u met uw vinger over de rek om de extra publicaties te bekijken.

Indien een publicatie niet werd gedownload, is de kaft donker gemaakt en verschijnt een downloadpictogram op de kaft. Raak het downloadpictogram aan om de publicatie te downloaden zodat u deze kunt lezen.

Zodra de publicatie werd gedownload, is de kaft niet langer donker gemaakt. Wanneer de publicatie nog niet werd gelezen, staat er een kleine groene cirkel in de linkeronderhoek van de kaft. Raak het gedownloade item op uw rek een seconde lang aan en u krijgt een dialoogvenster met bijkomende informatie en opties. De opties zijn afhankelijk van de status van de publicatie.

Publicatiestatus

Gearchiveerd – Dit een boek, een magazine of een krant die u op een bepaald moment hebt gearchiveerd. Wanneer u dit doet, verwijdert u de lokale kopie op het apparaat. Het kan echter altijd opnieuw gratis worden gedownload

van de eBooks-bibliotheek van Barnes & Noble. Standaard zijn gearchiveerde items op de rek verborgen - dit kan echter worden aangepast in de rekinstellingen.

Bewaard – Dit is alleen van toepassing voor magazines en kranten. Tijdschriften met deze publicatiestatus zijn permanent en worden nooit automatisch gewist wanneer u een bepaald aantal uitgaven op de rekken magazines of kranten overschrijdt.

 **Opmerking** Alleen oudere uitgaven van tijdschriften, waarvoor u een abonnement hebt, worden automatisch gewist. Alle boeken en tijdschriften waarvan slechts één uitgave is, zijn permanent en worden nooit automatisch van de rek verwijderd.

Aanbod – Dit is een boek dat een vriend aan u heeft uitgeleend. U hebt 7 dagen om het aanbod aan te nemen, en vervolgens hebt u 14 dagen om het boek gratis te lezen. Indien u het niet wenst te lezen, kunt u het aanbod afslan, zodat uw vriend dit boek aan iemand anders kan uitlenen.

Uw vriend kan een boek maar een keer per titel uitlenen. U moet het aanbod eerst aannemen voor u het boek kunt downloaden om het te lezen. Om een boek dat u hebt gekocht uit te lenen, gaat u naar <http://myhp.barnesandnoble.com/ebooks/ebookslibrary.html> waar u zich kunt aanmelden. Ga naar uw eBook-bibliotheek om na te gaan welke van uw publicaties kunnen worden uitgeleend. U kunt alleen publicaties aan een vriend uitlenen via de website.

Geleend – Dit is een boek dat je van uw vriend hebt geleend. U hebt nu 14 dagen om het te lezen en kunt het altijd teruggeven. Als u niets doet, wordt het boek uiteindelijk naar uw vriend teruggestuurd.

Teruggestuurd – Dit is een uitgeleend boek, dat naar uw vriend werd teruggestuurd. U kunt het boek niet opnieuw downloaden om het nogmaals te lezen.

Proef – Dit is een gedeelte uit een boek. Wanneer u het volledige boek aankoopt, wordt dit vervangen. Alle nota's, boekmarkeringen en gewone markeringen worden niet overgebracht naar het volledige boek wanneer u beslist om dit aan te kopen.

Verlopen – Dit is een boek dat u eerder van een vriend hebt geleend, maar dat u niet hebt teruggestuurd. Na 14 dagen wordt het automatisch teruggestuurd en voorzien van de status "Verlopen".

Uitgeleend – Dit is een boek dat u aan een vriend hebt uitgeleend. U kunt het boek niet lezen zolang het is uitgeleend.

De eReader gebruiken

Duur een publicatie bladeren

Tik op de rechterzijde van het scherm of swipe van rechts naar links om door te bladeren. Tik op de linkerzijde van het scherm of swipe van links naar rechts om terug te bladeren.

De eReader-menubalken gebruiken

Wanneer u voor het eerst een publicatie opent, verschijnen de eReader-menubalken bovenaan en onderaan het scherm of gedurende enkele seconden. Tik in het midden van het scherm om de eReader-menubalken weer enkele seconden te laten verschijnen.

Boeken en andere documenten van een SD-kaart lezen

Boeken in de formaten .epub en .pdf lezen

1. Bewaar gewoon de boekbestanden op een SD-kaart en schuif de SD-kaart in de HP eStation Zeen.
2. Raak de app **Bestanden** aan.
3. Zoek uw boek door met uw vingertop naar boven of naar beneden te bewegen over het scherm om door inhoud van de SD-kaart te navigeren.
4. Raak het boekbestand dat u wilt lezen aan.

Documenten in andere formaten lezen

 **Opmerking** Indien uw document een van volgende formaten is, gebruik dan deze instructies om het te lezen met de Quick Office app (in plaats van met eReader): .doc, .docx, .docm, .ppt, .pptx, .pps, .xls, .xlsx, .txt, .html en .pdf.

1. Bewaar gewoon het documentbestand op een SD-kaart en schuif de SD-kaart in de HP eStation Zeen.
2. Raak de app **QuickOffice** aan.
3. Raak **SD-kaart** aan.
4. Raak het document aan dat u wilt lezen.
Beweeg met uw vingertoppen naar boven en naar beneden om door het document te navigeren.
Om de tekst te vergroten of te verkleinen tikt u op het scherm om de zoombesturing + / - te tonen. Tik dan op + of - om de tekengrootte te vergroten of te verkleinen.

Adobe Digital Edition-boekformaten lezen

Heel wat websites verdelen boeken die met Adobe Digital Editions kunnen worden gelezen. U kunt dit programma gratis downloaden en installeren op uw pc via <http://www.adobe.com/products/digitaleditions>.

Een boek van uw pc naar uw HP eStation Zeen kopiëren

 **Opmerking** U moet beschikken over een mini-USB-kabel (afzonderlijk aankopen) om deze procedure uit te voeren.

1. Open Adobe Digital Editions op uw pc.
2. Plaats een SD-kaart in HP eStation Zeen.
3. Sluit het kleine uiteinde van de mini-USB-kabel aan op uw HP eStation Zeen en het andere uiteinde op uw pc.
4. Raak **Melding** aan rechtsboven op het scherm. Raak dan **USB Aangesloten** en **Monteren** aan.
5. Wanneer de Assistent Apparaat Instellen verschijnt in Adobe Digital Editions op uw pc, moet u klikken op **Toestel toestaan** en dan op **Voltoeien** wanneer het successcherm wordt getoond.
6. Uw boeken worden getoond aan de rechterkant van het scherm Adobe Digital Editions. Sleep een boek naar de plank HP eStation Zeen aan de linkerkant van het scherm en zet het daar neer.
7. Op uw pc moet u Windows-menu's gebruiken om het USB-toestel veilig te verwijderen.
8. Raak op de HP eStation Zeen **Meldingen** en **USB-opslag verwijderen** aan. Raak dan **Verwijderen** aan.
9. Nu kunt u de mini-USB-kabel veilig verwijderen uit de HP eStation Zeen en uit uw pc.
10. Op uw HP eStation Zeen raakt u de app **Bestanden** aan. Raak de map **Digital Editions** aan om het boek te vinden dat u juist hebt gekopieerd. Raak het boek aan om het te openen en lees het.

HP Photosmart eStation C510 series - Gebruik de Apps

Bij aankoop van dit toestel zijn reeds een aantal apps aanwezig in de balk Favoriete Apps en het App-miniaturenblad. Dit deel beschrijft al deze standaardapps afzonderlijk.



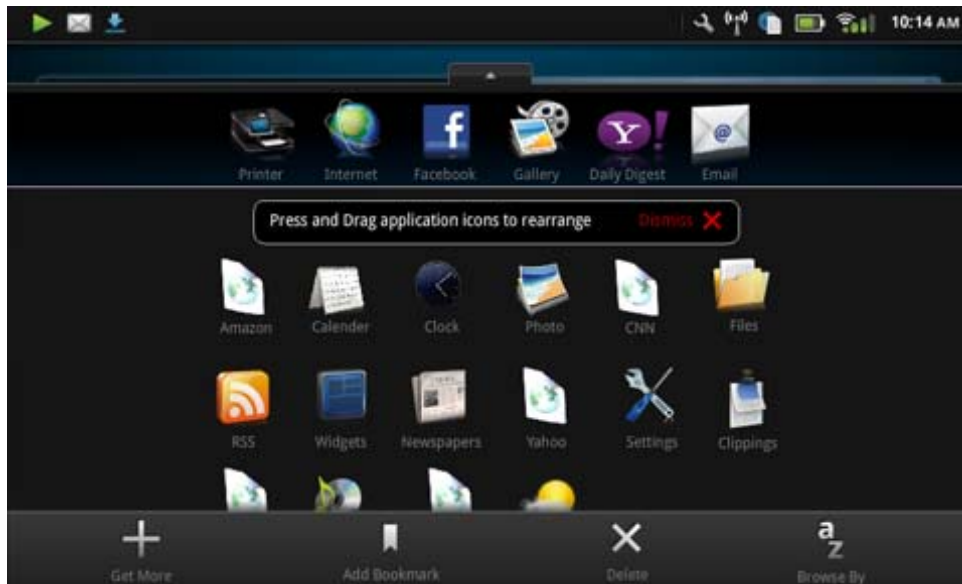

U kunt meer apps toevoegen door het App-miniaturenblad te openen en **Meer toevoegen**. Voor informatie over het beheren van uw apps (herschikken, toevoegen, sorteren en verwijderen) moet u het onderwerp "Het afneembare beeldscherm raadplegen" raadplegen.

 **Opmerking** Apps worden aan de eigenaars van een HP Photosmart eStation C510 series aangeboden op beschikbaarheidsbasis. HP en derde aanbieders van inhoud kunnen, van tijd tot tijd, bijkomende apps beschikbaar maken, verbeteren, wijzigen of bestaande apps verwijderen conform onze Gebruiksvoorwaarden (www.hp.com/go/ePrintCenter).









Apps beschikbaar in het App-miniaturenblad

Apps beschikbaar in het App-miniaturenblad

App-pictogram	App-beschrijving
	<p>Boeken Raak deze app aan om naar een lijst van alle boeken te gaan die u hebt gedownload naar uw HP eStation Zeen. Raak Bladeren op aan om te bladeren op titel, auteur, onderwerp, publicatiedatum, datum toegevoegd of favorieten. Raak het boek dat u wilt lezen aan, dit zal nu openen. Voor info over het kopen, downloaden en lezen van boeken moet u het onderwerp "Aankopen en lezen van boeken, magazines en kranten" raadplegen.</p>
	<p>Bookstore Raak deze app aan om door publicaties in de Barnes & Noble eBookstore te bladeren. Voor info over het kopen, downloaden en lezen van publicaties moet u het onderwerp "Aankopen en lezen van boeken, magazines en kranten" raadplegen.</p>
	<p>Browse Raak deze app aan om op het web te surfen en webinhoud af te drukken.</p> <p>Tip Terwijl u een webpagina bekijkt kunt u een knipsel maken door Meer en vervolgens Knipsel webpagina aan te raken. Open de app Knipsels om uw snelkoppelingen te bekijken en af te drukken.</p>
	<p>Knipsels Raak deze app aan om knipsels van tekst en afbeeldingen uit documenten, e-mail en webbronnen te bekijken en af te drukken.</p> <p>Raak Filter aan om de bron van de knipsels te bekijken en bekijk knipsels op brontype (Boeken, Webpagina enz.).</p> <p>Selecteer 1 of meerdere knipsels, raak Tag aan en voer een knipselnaam in. Raak dan Filter aan om de knipsels gegroepeerd op tagnaam te bekijken.</p> <p>U kunt ook knipsels zoeken op ingevoerde tekst, knipsels verwijderen en knipsels afdrukken.</p>

App-pictogram	App-beschrijving
	<p>Klok Raak deze app aan om klokken in verschillende tijdzones te bekijken, klokken toe te voegen, een alarm of timer in te stellen en andere klokinstellingen te openen.</p>
	<p>E-mail Raak deze app aan om e-mail te lezen met uw bestaande POP-, IMAP- of Exchange-service voor e-mail. U kunt ook uw e-mail afdrukken met deze app.</p>
	<p>Facebook Raak deze app aan om aan te melden op uw Facebook-account.</p> <p>Als u nog geen Facebook-account hebt, kunt u er eentje aanmaken door naar www.facebook.com te surfen. Na het aanmaken van een account kunt u hierop aanmelden met de app Facebook.</p>
	<p>Bestanden Raak deze app aan om de bestanden op de SD-kaart in het toestel weer te geven. U kunt bestanden openen en lezen met deze app.</p> <p>Raak Bladeren op aan om uw getoonde bestanden alfabetisch op bestandsnaam of op toevoegingsdatum te sorteren.</p> <p>Raak Zoeken aan om te zoeken op een trefwoord in uw bestandsnamen.</p>
	<p>Google Calendar Als u nog geen Google Calendar-account hebt, kunt u er eentje aanmaken op www.google.com/accounts. Na het aanmaken van een account kunt u hierop aanmelden met de app Calendar.</p>
	<p>HP Gallery Raak deze app aan om foto's en films te bekijken en om uw foto's af te drukken.</p> <p>Raak een album aan om alle afbeeldingen en video's in het album te bekijken.</p> <p>Raak een afbeelding in het album aan om ze op volledig scherm weer te geven.</p> <p>Raak een video aan om hem af te spelen.</p> <p>Wanneer u eerst een afbeelding opent, verschijnen de HP Gallery-menu's enkele seconden. Tik op het scherm om ze weer te laten verschijnen. Raak een menu aan om het te openen.</p> <p>Raak de pictogrammen linksboven op het scherm aan om te navigeren tussen de galerijweergave (alle albums), de miniatuurweergave (alle afbeeldingen in een bepaald album) en de huidige afbeelding. U kunt meerdere afbeeldingen selecteren om af te drukken.</p> <p>Diavoorstelling: Bekijk een diavoorstelling van alle afbeeldingen in dit album. Draaien, bijsnijden, verwijderen en versturen van een afbeelding zijn ook mogelijk.</p> <p>Meer: Stel een afbeelding in als achtergrond voor het ontgrendelingsscherm en bekijk afbeeldingsgegevens (waaronder afbeeldingsnaam, bestandsnaam, bestandstype en eventueel albumnaam en locatie).</p>

App-pictogram	App-beschrijving
	<p>Weblink HP Support Raak deze app aan voor een snelkoppeling naar de HP Support-website. Hier vindt u meer info over uw HP-product en hulp.</p>
	<p>Magazines Om te bladeren door een lijst van alle magazines die u hebt gedownload naar uw HP eStation Zeeën, raak de app Magazines aan. Raak het magazine dat u wilt lezen aan, dit zal nu openen.</p> <p>Raak deze app aan om magazines te kopen, te downloaden en te lezen. Voor meer info raadpleegt u het onderwerp "Boeken, magazines en kranten aankopen en lezen".</p>
	<p>Muziek Raak deze app aan om muziekbestanden in formaten .mp3, .mpeg4 en .m4a af te spelen. Gebruik de volumeregeling op de achterkant van de HP eStation Zeeën voor een luider of zachter volume. U kunt ook de volumeregeling in de schermen Dashboard of Instellingen gebruiken.</p>
	<p>Net News Raak deze app aan om het laatste nieuws te lezen en af te drukken. U kunt deze app personaliseren met uw favoriete nieuwswebsites op internet.</p>
	<p>Kranten Raak deze app aan om kranten aan te kopen, te downloaden en te lezen. Voor meer info raadpleegt u het onderwerp "Boeken, magazines en kranten aankopen en lezen".</p> <p>Om te bladeren door een lijst van alle kranten die u hebt gedownload naar uw HP eStation Zeeën raakt u de app Kranten aan. Raak de krant die u wilt lezen aan, deze zal nu openen.</p>
	<p>Printer Raak deze app aan om naar de functies Kopiëren, Scannen en Fax te gaan. Elk van deze functies wordt in detail beschreven in de volgende onderwerpen: "Tekst of gemengde documenten kopiëren", "Scannen naar een computer", "Scannen naar een geheugenkaart" en "Faxen verzenden en ontvangen met eFax®".</p>
	<p>QuickOffice Raak deze app aan om Quick Office te starten. Met deze app kunt u documenten vanaf een geplaatste SD-kaart bekijken en afdrukken. U kunt documenten bekijken en afdrukken in volgende formaten: .doc, .docm, .docx, .html, .pdf, .pps, .ppt, .pptx, .txt, .xls en .xlsx.</p> <p>Beweeg met uw vingertoppen naar boven en naar beneden om door het document te navigeren. Om de tekst te vergroten of te verkleinen tikt u op het scherm om de zoombesturing + / - te tonen. Tik dan op + of - om de tekengrootte te vergroten of te verkleinen.</p> <p>Raak Menu aan om extra functies te gebruiken, waaronder zoeken, opties bekijken, afdrukken en meer.</p>
	<p>Screensaver Raak deze app aan om de instellingen van de schermbeveiliging te controleren. U kunt deze instellingen gebruiken om een diavoorstelling weer te geven van al uw SD-kaartfoto's als screensaver.</p>

App-pictogram	App-beschrijving
	<p>Instellingen Raak deze app aan voor een snelkoppeling naar het scherm Instellingen. Hier vindt u apparaatinstellingen. Voor informatie over het gebruik van toestelinstellingen raadpleegt u het onderwerp "Het afneembaar beeldscherm gebruiken".</p>
	<p>Snapfish Raak deze app aan om aan te melden op uw Snapfish-account of om een nieuwe account aan te maken. Met Snapfish kunt u uw foto's delen en bewaren, foto's thuis afdrucken of online afdrucken bestellen.</p>
	<p>Widgets Raak deze app aan om het widgetgebied van uw startschermpagina's aan te passen met de Widgetbibliotheek, om nieuwe pagina's toe te voegen en om pagina's te herschikken.</p> <p>Voor meer informatie over hoe u deze app gebruikt om uw startschermpagina's aan te passen raadpleegt u het onderwerp "Het afneembare beeldscherm gebruiken".</p>
	<p>Yahoo! Daily Digest Raak deze app aan om naar Yahoo! Daily Digest te gaan. Hier kunt u het laatste nieuws, weerbericht, aandeleninformatie en scores bekijken en afdrucken.</p>
	<p>Yahoo! Mail Raak deze app aan om aan te melden op uw Yahoo!-mailaccount of om aan te melden voor een nieuwe Yahoo!-account.</p>
	<p>Yahoo! Messenger Raak deze app aan om aan te melden op uw Yahoo!-account voor instant messaging of om een nieuwe Yahoo!-account aan te maken.</p>

HP Photosmart eStation C510 series - Faxen verzenden en ontvangen met de eFax® Brand Online Fax Service

De HP Photosmart eStation C510 series -printer kan faxen zonder telefoonlijn. De printer ontvangt en verstuurt faxen met eFax®, een webgebaseerde faxservice. Deze service is gratis wanneer u tot 20 pagina's per maand verstuurt en ontvangt.

Als u meer pagina's per maand wilt versturen of ontvangen, kunt u upgraden naar de eFax Plus®-service. U betaalt dan een maandelijks bedrag voor uw account.

Wanneer u eFax® gebruikt, wordt uw document gescand door de printer, draadloos verstuurt naar de eFax®-server en vervolgens naar de ontvanger (faxnummer).

Om de brand service eFax® te gebruiken, moet de printer beschikken over een internetverbinding en moeten de webservices zijn ingeschakeld. Zo kan de printer communiceren met de eFax® server.

Voor u de eFax® met uw printer kunt gebruiken, moet u de eenvoudige installatieprocedures uitvoeren die hieronder worden beschreven. Deze eenmalige installatie laat de printer toe om te communiceren met de eFax®-server met uw eFax®-accountgegevens, waar en wanneer u ook faxen verstuurt of ontvangt.

[Klik hier voor meer informatie over eFax®.](#)

De printer instellen om te faxen (vereist).

Registreren bij eFax®

1. Raak **Printer** in het miniatuurblad **Favoriete apps** aan en vervolgens **Fax** om naar het eFax®-startscherm te gaan.
2. Raak **Registreren** aan en vervolgens het keuzevakje **Webservices** om de webservices in te schakelen. Maak een account aan door de instructies op het scherm te volgen.
3. Raak **Algemene voorwaarden** aan om de eFax® brand-serviceovereenkomst te lezen. Vink dan het keuzevakje **Ik ga akkoord** aan en klik op **OK**.
4. Nadat u bent verbonden met de eFax® server, krijgt u het eFax®-nummer toegewezen; dit verschijnt op het scherm.
Raak **Doorgaan**, aan. Het eFax®-startscherm toont uw eFax®-nummer en numeriek klavier om faxen te versturen.

 **Opmerking** Hoewel het landnummer niet uw lokale nummer is, worden er geen kosten in rekening gebracht voor interlokaal gebruik bij het sturen en ontvangen van faxen met dit nummer.

Installeer uw printer met een bestaand eFax® -nummer

1. Raak **Printer** aan in het miniatuurblad **Favoriete apps**. Raak vervolgens **Fax** aan om het eFax®-startscherm te tonen. Voer uw bestaande eFax®-nummer in op de aangegeven plek onder **U hebt al een eFax®-nummer?**
2. Voer de personal identification number (PIN)-code voor deze account in.

 **Opmerking** Als u uw PIN bent vergeten, raak dan het aangegeven gebied aan om deze code naar het e-mailadres te sturen dat is gekoppeld aan uw eFax®-nummer.

3. Raak **Inschakelen** aan om door te gaan. Uw eFax®-nummer en de PIN-code worden naar eFax® gestuurd voor controle. Na controle wordt uw bestaande eFax®-nummer getoond op het eFax®-startscherm en kunt u faxen.

 **Opmerking** Indien eFax® het eFax®-nummer en de PIN die u ingaf niet kan controleren, moet u aamelden op uw eFax brand account op www.efax.com en uw accountgegevens nakijken. U kunt niet faxen met dit nummer tot de eFax®-accountgegevens worden gecontroleerd op de printer.

4. Na te zijn verbonden met de eFax®-server, wordt u een eFax®-nummer toegewezen, dit verschijnt op het scherm.
5. Raak **Doorgaan** aan. Het eFax®-startscherm toont uw eFax®-nummer en numeriek klavier om faxen te versturen.

Een fax versturen

1. Raak **Printer** aan in het miniatuurblad **Favoriete apps**. Raak vervolgens **Fax** aan om het eFax®-startscherm te tonen.
2. Til het printerdeksel op en plaats de eerste pagina van uw originele document met de afdrukzijde naar beneden op de glasplaat van de scanner. Let erop dat ze overeenkomt met de rechterbenedenhoek.
3. Als u de fax in uw eigen land verstuurt, moet u doorgaan naar de volgende stap. Als u de fax buiten uw land verstuurt, moet u deze optie aanraken op het scherm. Zo worden zeker de juiste landnummers gebruikt.

4. Voer het faxnummer in op het klavier en raak **Doorgaan** aan. Uw document wordt gescand. Na afloop van het scannen wordt u gevraagd of u meer pagina's wilt faxen.
5. Indien u meer pagina's wilt faxen, raakt u **Ja** aan, verwijdert u het eerste origineel van de glasplaat en vervangt het door de volgende pagina.
OF
U raakt **Nee** aan indien u niet meer pagina's wilt faxen. Uw fax wordt verstuurd. Zodra deze succesvol naar de eFax®-server is gestuurd, krijgt u een melding. Raak **OK** aan om de melding te bevestigen en door te gaan.
OF
Raak **Terug** aan om uw fax te annuleren.

Een bevestigingsrapport afdrukken voor verstuurde faxen

1. Raak **Verzonden faxen** aan onderaan het scherm.
2. Raak het keuzevakje naast de fax(en) aan die u in het rapport wilt opnemen.
3. Raak **Bevestiging afdrukken** aan.

Een faxbericht ontvangen

Geef uw eFax®-nummer aan iedereen die u een fax wilt sturen.

Wanneer u een fax ontvangt, wordt deze automatisch afgedrukt.

Faxinstellingen

Raak **Instellingen** aan onderaan het startscherm van eFax® om de Faxinstellingen te tonen.

Faxproblemen en vragen

- Voor FAQ's over de eFax® brand service gaat u naar Instellingen / FAQ's vanaf het startscherm eFax®.
- Voor informatie over de eFax® brand service gaat u naar www.efax.com.
- eFax® is een geregistreerd handelsmerk van j2 Global Communications, Inc. in de Verenigde Staten en internationaal.

HP Photosmart eStation C510 series - Laad de media

Voer een van de volgende bewerkingen uit:

1. **Plaats papier van 10 x 15 cm**
 - a. Til de klep van de fotolade omhoog.
 - Verschuif de papierbreedtegeleider



- b. Plaats papier.
Plaats de stapel fotopapier in de fotolade met de korte rand naar voren en de afdrukkzijde naar beneden.



- c. Schuif de stapel papier vooruit totdat de stapel niet verder kan.

 **Opmerking** Als het fotopapier dat u gebruikt geperforeerde lipjes heeft, plaatst u het fotopapier zo dat de lipjes naar u zijn gekeerd.

- d. Schuif de papierbreedtegeleider tot deze tegen de rand van het papier aankomt.
- e. Breng de klep van de fotolade omlaag.



2. Plaats papier van A4- of 8,5 x 11 inch formaat

- a. Open de hoofdlade.
- b. Verschuif de papierbreedtegeleider.



- c. Verwijder alle papier uit de hoofdinvoerlade.
- d. Plaats papier.
Schuif de papierbreedtegeleider tot deze tegen de rand van het papier aankomt.



e. Sluit de hoofdlade.

3. Enveloppen plaatsen

a. Open de hoofdlade.

b. Verschuif de papierbreedtegeleider.



c. Verwijder alle papier uit de hoofdinvoerlade.

d. Plaats een of meer enveloppen tegen de rechterzijde van de hoofdinvoerlade met de flap van de envelop naar boven en aan de linkerkant.



e. Schuif de stapel enveloppen vooruit totdat de stapel niet verder kan.

f. Schuif de papierbreedtegeleider tegen de stapel enveloppen tot hij niet verder kan.



g. Sluit de hoofdlade.

HP Photosmart eStation C510 series - Documenten afdrukken

Afdrukken vanuit een softwareprogramma

1. Zorg dat er papier in de papierlade is geplaatst.
2. Klik in het menu **Bestand** van uw programma op **Afdrukken**.
3. Controleer of het product de geselecteerde printer is.
4. Als u instellingen moet wijzigen, klikt u op de knop waarmee het dialoogvenster **Eigenschappen** wordt geopend. Afhankelijk van uw softwaretoepassing heeft deze knop de naam **Eigenschappen**, **Opties**, **Printerinstellingen**, **Printer** of **Voorkeuren**.

 **Opmerking** Als u een foto afdrukt, moet u opties selecteren voor het juiste fotopapier en voor de verbetering van de foto.

5. Selecteer de gewenste opties voor de afdruktaak met de functies die beschikbaar zijn op de tabbladen **Geavanceerd**, **Snel afdrukopties instellen**, **Effecten**, en **Kleur**.

 **Tip** U kunt eenvoudig de gewenste opties voor uw afdruktaak selecteren door een van de vooraf ingestelde taken op het tabblad **Snel afdrukopties instellen** te kiezen. Klik op een type afdruktaak in de lijst **Snel afdrukopties instellen**. De standaardinstellingen voor het type afdruktaak worden ingesteld en samengevat op het tabblad **Snel afdrukopties instellen**. Indien nodig kunt u de instellingen hier aanpassen en uw aangepaste instellingen opslaan als nieuwe snelle afdrukoptie. Als u een aangepaste optie voor snel afdrukken wilt opslaan, selecteert u de desbetreffende optie en klikt u op **Opslaan als**. Om een sneloptie te verwijderen, selecteert u de sneloptie en klikt u op **Verwijderen**.

6. Klik op **OK** om het dialoogvenster **Eigenschappen** te sluiten.
7. Klik op **Afdrukken** of **OK** om het afdrukken te starten.

HP Photosmart eStation C510 series - Foto's afdrukken die op uw computer zijn opgeslagen

Een foto op fotopapier afdrukken

1. Zorg ervoor dat er fotopapier in de folade is geplaatst.
2. Plaats het fotopapier met de bedrukte zijde naar onder aan de rechterkant in de folade.

Laad fotopapier in de papierlade.



3. Schuif de papierbreedtegeleider tot deze tegen de rand van het papier aankomt.
4. Klik in het menu **Bestand** van uw programma op **Afdrukken**.
5. Controleer of het product de geselecteerde printer is.
6. Klik op de knop waarmee u het dialoogvenster **Eigenschappen** opent. Afhankelijk van uw softwaretoepassing heeft deze knop de naam **Eigenschappen**, **Opties**, **Printerinstellingen**, **Printer** of **Voorkeuren**.

7. Klik op het tabblad **Functies**.
8. Selecteer **Andere** in de vervolgkeuzelijst **Papiersoort**, in het gedeelte **Basisopties**. Selecteer vervolgens de gewenste fotopapiersoort.
9. Selecteer **Andere** in de vervolgkeuzelijst **Formaat**, in het gedeelte **Formaatwijzigingsopties**. Selecteer vervolgens het juiste papierformaat.
Als het papierformaat en de papiersoort niet compatibel zijn, geeft de printersoftware een waarschuwingsbericht weer en kunt u een ander papierformaat of een andere papiersoort selecteren.
10. (Optioneel) Schakel het selectievakje **Afdrukken zonder rand** in als dit nog niet is ingeschakeld.
Als het papierformaat en de papiersoort voor afdrukken zonder rand niet compatibel zijn, geeft de printersoftware een waarschuwingsbericht weer en kunt u een ander papierformaat of een andere papiersoort selecteren.
11. Selecteer in het gebied **Basisopties** een hoge afdrukkwaliteit, bijvoorbeeld **Optimaal**, in de vervolgkeuzelijst **Afdrukkwaliteit**.

 **Opmerking** U kunt de instelling **Maximum dpi** met ondersteunde soorten fotopapier gebruiken om de hoogste dpi-resolutie te krijgen. Als **Maximum dpi** niet in de vervolgkeuzelijst **Afdrukkwaliteit** is opgenomen, kunt u de instelling vanuit het tabblad **Geavanceerd** inschakelen.

12. Klik in het gedeelte **HP Real Life-technologieën** op de vervolgkeuzelijst **Foto verbeteren** en maak een keuze uit de volgende opties:
 - **Uit:** hiermee worden geen **HP Real Life-technologieën** op de afbeelding toegepast.
 - **Normaal:** optimaliseert afbeeldingen met een lage resolutie; hiermee past u de scherpte van het beeld enigszins aan.
13. Klik op **OK** om terug naar het dialoogvenster **Eigenschappen** te gaan.
14. Klik op **OK** en klik vervolgens op **Afdrukken** of **OK** in het dialoogvenster **Afdrukken**.

 **Opmerking** Laat ongebruikt fotopapier niet in de papierlade zitten. Het fotopapier kan omkrullen, wat leidt tot een mindere kwaliteit van de afdrucken. Laat om de beste resultaten te krijgen, de afgedrukte foto's niet opstapelen in de papierlade.

HP Photosmart eStation C510 series - Enveloppen afdrukken

Met uw HP Photosmart kunt u afdrukken op één envelop, op een groep enveloppen of op etiketvellen die speciaal voor inkjetprinters zijn bedoeld.

Een reeks adressen op etiketten of enveloppen afdrukken

1. Druk eerst een testpagina op standaardpapier af.
2. Plaats de afgedrukte testpagina op het etiketvel en houd vervolgens beide pagina's tegen het licht. Controleer of elk tekstblok op de juiste wijze op het etiket is geplaatst. Pas het document desgewenst aan.
3. Plaats de etiketvellen of enveloppen in de papierlade.

 **Let op** Gebruik geen enveloppen met sluiting of vensters. Ze kunnen in de rollers vastlopen waardoor een papierstoring kan ontstaan.

4. Schuif de papierbreedtegeleider zo ver mogelijk tegen de stapel etiketten of enveloppen.
5. Druk als volgt op enveloppen af:
 - a. Geef de afdrুকinstellingen weer en klik op het tabblad **Functies**.
 - b. Klik in het gedeelte **Opties formaat wijzigen** op het juiste envelopformaat in de lijst **Formaat**.
6. Klik op **OK** en klik vervolgens op **Afdrukken** of **OK** in het dialoogvenster **Afdrukken**.

HP Photosmart eStation C510 series - Scannen naar een computer

Scannen naar een computer

1. Plaats het origineel.
 - a. Til het deksel van het apparaat op.

Til de klep omhoog



- b. Plaats het origineel met de bedrukte zijde omlaag tegen de rechterbenedenhoek van de glasplaat.

Het origineel plaatsen

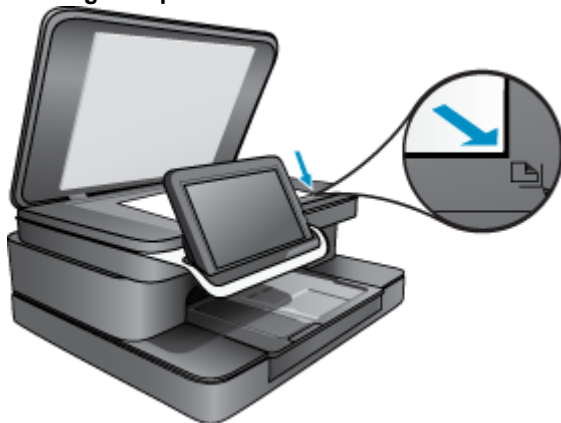

- c. Sluit de klep.
2. Druk op **Printer App** op het Startscherm.

Raak **Scannen** aan.

a. Raak **Computer** aan.

Als het apparaat op het netwerk is aangesloten, verschijnt er een lijst met beschikbare computers. Selecteer een computer om het scannen te starten.

b. Kies een **Resolutie** voor uw scan. Selecteer **Laag (200 dpi)** of **Medium (300 dpi)** of **Hoog (600 dpi)**.

c. Raak **Scannen** aan.

Raak het scherm aan om een scanvoorbeeld te krijgen. U kunt het voorbeeld op volledig scherm weergeven.

 **Opmerking** Tijdens het scannen kunt u de scanvoortgang volgen bij **In uitvoering** op de balk Meldingen.

HP Photosmart eStation C510 series - Scannen naar geheugenkaart

Een scan opslaan op een geheugenkaart

1. Plaats het origineel.

a. Til het deksel van het apparaat op.

Til de klep omhoog



b. Plaats het origineel met de bedrukte zijde omlaag tegen de rechterbenedenhoek van de glasplaat.

Het origineel plaatsen



- c. Sluit het deksel.
2. Plaats het geheugentoestel.

Geheugenkaarten



 **Opmerking** De geheugenkaartsleuf is geschikt voor deze apparaten: MultiMediaCard (MMC), Secure MultiMedia Card, MMC Mobile (RS-MMC; adapter vereist), Secure Digital (SD), Secure Digital Mini, Secure Digital High Capacity (SDHC), TransFlash MicroSD Card (adapter vereist)

3. Druk op **Printer App** op het Startscherm.
Raak **Scannen** aan.
 - a. Raak **Geheugenkaart** aan.
 - b. Kies een **Resolutie** voor uw scan. Selecteer **Laag (200 dpi)** of **Medium (300 dpi)** of **Hoog (600 dpi)**.
 - c. Raak **Scannen** aan.

 **Opmerking** Tijdens het scannen kunt u de scanvoortgang volgen bij **In uitvoering** op de balk Meldingen.

HP Photosmart eStation C510 series - Tekst of gemengde documenten kopiëren

Een zwart-wit- of kleurenkopie.

1. Plaats papier.

- ▲ Plaats papier van volledig formaat in de hoofdinvoerlade met de afdrukzijde naar beneden.

Papier plaatsen



2. Plaats het origineel.

- a. Til het deksel van het apparaat op.

Til de klep omhoog



- b. Plaats het origineel met de afdrukzijde omlaag tegen de rechterbenedenhoek van de glasplaat.

Origineel plaatsen

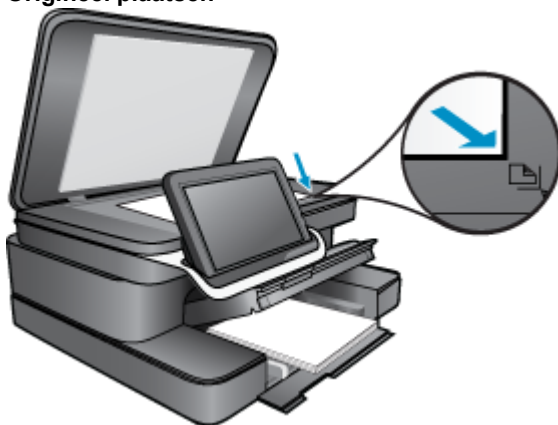

- c. Sluit het deksel.
3. Raak **Printer App** aan op het scherm Start.
 - a. Raak **Kopiëren** aan.
 - b. Raak **Instellingen** aan.
 - c. Er verschijnt een lijst van kopieerinstellingen.
 - d. Select kopieeropties, kwaliteit, papierformaat, papiertype en verbeteringen of stel nieuwe standaardwaarden in. Mogelijke opties zijn:
 - Kleur of zwart-wit
 - Dubbelzijdig afdrukken (aan of uit)
 - Aantal exemplaren
 - Helder of donker
4. Start het kopiëren.
 - ▲ Raak **Kopiëren** aan.

HP Photosmart eStation C510 series - Wijzig de standaardprinterinstellingen in het Solution Center

Indien er instellingen zijn die u regelmatig gebruikt voor het afdrukken, wilt u deze wellicht instellen als standaard printerinstellingen. Zo zijn ze al ingesteld wanneer u het dialoogvenster **Afdrukken** opent in uw programma.

Standaardinstellingen voor afdrukken wijzigen

1. Klik in het menu **Start** van Windows op **Alle programma's** vervolgens op de map **HP** en dan op **HP Solution Center**.
2. Klik in de HP Solution Center op **Instellingen**, wijs **Afdrukinstellingen** aan en klik vervolgens op **Printerinstellingen**.
3. Wijzig de afdrukinstellingen en klik op **OK**.

HP Photosmart eStation C510 series - Afdruksnelkoppelingen bewerken en gebruiken

Afdruksnelkoppelingen gebruiken om af te drukken met afdrukinstellingen die u vaak gebruikt. De printersoftware heeft verscheidene speciaal ontworpen afdruksnelkoppelingen die beschikbaar zijn in de lijst Afdruksnelkoppelingen instellen.

 **Opmerking** Wanneer u een afdruksnelkoppeling selecteert, worden automatisch de juiste afdrukopties weergegeven. U kunt ze laten zoals ze zijn, ze veranderen of uw eigen snelkoppelingen maken voor vaak gebruikte taken.

Gebruik het tabblad Snel afdrukopties instellen voor de volgende afdruktaken:

- **Snel / besparend afdrukken:** Snel afdrukken produceren met ontwerp kwaliteit.
- **Algemeen standaard afdrukken:** Documenten snel afdrukken.
- **Papierbesparend afdrukken** Druk tweezijdige documenten met veelvoudige pagina's op hetzelfde vel af om papiergebruik te verminderen.
- **Foto's afdrukken zonder rand:** Afdrukken tot bovenaan, onderaan en tot aan de randen van 10 x 15 cm en 13 x 18 cm HP-fotopapier
- **Foto's afdrukken op gewoon papier:** Druk een foto af op gewoon papier.
- **Foto afdrukken met witte rand:** Een foto met een witte rand rond de boorden afdrukken.
- **Briefkaarten afdrukken** of **Hagaki afdrukken:** Uw foto's op briefkaarten of Hagaki-kaarten afdrukken.
- **Dubbelzijdig afdrukken:** U kunt handmatig dubbelzijdig afdrukken met uw HP Photosmart.

Een afdruksnelkoppeling maken

1. Klik in het menu **Bestand** van uw programma op **Afdrukken**.
2. Controleer of het product de geselecteerde printer is.
3. Klik op de knop waarmee u het dialoogvenster **Eigenschappen** opent.
Afhankelijk van uw softwaretoepassing heeft deze knop de naam **Eigenschappen**, **Opties**, **Printerinstellingen**, **Printer** of **Voorkeuren**.
4. Klik op het tabblad **Snel afdrুকopties instellen**.
5. Klik in de lijst **Snel afdrুকopties instellen** op een snelkoppeling.
De afdrুকinstellingen voor de geselecteerde snelkoppeling verschijnen.
6. Wijzig de afdrুকinstellingen in de waarden die u in de nieuwe snelkoppeling wilt hebben.
7. Klik op **Opslaan als**, voer een naam in voor de nieuwe afdruksnelkoppeling en klik op **Opslaan**.
De afdruksnelkoppeling staat in de lijst.

Een afdruksnelkoppeling verwijderen

1. Klik in het menu **Bestand** van uw programma op **Afdrukken**.
2. Controleer of het product de geselecteerde printer is.
3. Klik op de knop waarmee u het dialoogvenster **Eigenschappen** opent.
Afhankelijk van uw softwaretoepassing heeft deze knop de naam **Eigenschappen**, **Opties**, **Printerinstellingen**, **Printer** of **Voorkeuren**.
4. Klik op het tabblad **Snel afdrুকopties instellen**.
5. Klik in de lijst **Snel afdrুকopties instellen** op de snelkoppeling die u wilt verwijderen.
6. Klik op **Wissen**.
De snelkoppeling wordt uit de lijst verwijderd.

 **Opmerking** Alleen de snelkoppelingen die u zelf hebt gemaakt, kunnen worden verwijderd. De oorspronkelijke snelkoppelingen van HP kunnen niet worden verwijderd.

HP Photosmart eStation C510 series - Informatie over de cartridgechip

De HP cartridges die bij dit apparaat worden gebruikt, bevatten een geheugenchip die de werking van het apparaat ondersteunt. Verder verzamelt deze geheugenchip een beperkte hoeveelheid informatie over het gebruik van het apparaat, waaronder mogelijk: de datum waarop de cartridge voor het eerst werd geplaatst, de datum waarop de cartridge voor het laatst werd geplaatst, het aantal pagina's dat werd afgedrukt met de cartridge, het paginagebied, de gebruikte afdrুকstanden, eventuele afdrুকfouten die zijn opgetreden en het productmodel. Deze informatie helpt HP om apparaten in de toekomst te ontwerpen die aan de afdrুকbehoeften van onze klanten voldoen.

De gegevens die worden verzameld door de cartridgegeheugenchip bevatten geen informatie die kan worden gebruikt om een klant of gebruiker van de cartridge of hun apparaat te identificeren.

HP verzamelt een greep uit de geheugenchips van cartridges die naar het gratis terugbrengen en recyclingprogramma van HP worden teruggebracht (HP Planet Partners: www.hp.com/hpinfo/globalcitizenship/environment/recycle/). De geheugenchips uit deze greep worden gelezen en bestudeerd om de HP producten in de toekomst te verbeteren. HP partners die helpen bij de recycling van deze cartridge hebben mogelijk ook toegang tot deze gegevens.

Een derde partij die de cartridge bezit heeft mogelijk toegang tot de anonieme informatie op de geheugenchip. Als u liever geen toegang geeft to deze informatie, kunt u de chip onbruikbaar maken. Nadat u de geheugenchip echter onbruikbaar maakt, kan de cartridge niet meer worden gebruikt in een HP-product.

Als u bezorgd bent over het bieden van deze anonieme informatie, kunt u deze informatie ontoegankelijk maken door het vermogen van de geheugenchip om de gebruiksinformatie van het product te verzamelen, uit te schakelen.

 **Opmerking** U kunt de cartridge in het HP apparaat blijven gebruiken als u het vermogen van de geheugenchip om de gebruiksinformatie van het apparaat te verzamelen, uitschakelt.

Ontdek hoe u de functie voor gebruiksinformatie uitschakelt. [Klik hier voor meer informatie online.](#)

HP Photosmart eStation C510 series - Geschatte inktniveaus controleren

U kunt gemakkelijk de inktniveaus controleren als u wilt nagaan hoe lang de printcartridge nog kan meegaan. De inktniveaus geven ongeveer aan hoeveel inkt de printcartridge nog bevatten.

 **Opmerking 1** Als u een opnieuw gevulde of herstelde printcartridge gebruikt, of een cartridge die in een ander apparaat werd gebruikt, is de inktniveau-indicator mogelijk onnauwkeurig of onbeschikbaar.

Opmerking 2 Waarschuwingen en indicatorlampjes voor het inktniveau bieden uitsluitend schattingen om te kunnen plannen. Wanneer u een waarschuwingsbericht voor een laag inktniveau krijgt, overweeg dan om een vervangende cartridge klaar te houden om eventuele afdrukvertragingen te vermijden. U hoeft de cartridges pas te vervangen als de afdrukwaliteit onaanvaardbaar wordt.

Opmerking 3 Inkt uit de cartridge wordt tijdens het afdrukproces op een aantal verschillende manieren gebruikt, waaronder tijdens het initialisatieproces, dat het apparaat en de cartridges voorbereidt op afdrucken, en tijdens onderhoud voor de printkop, dat ervoor zorgt dat de printbuisjes schoon blijven en de inkt vlot wordt aangebracht. Daarnaast blijft er wat inkt in de cartridge achter nadat deze is gebruikt. Zie www.hp.com/go/inkusage voor meer informatie.

Inktniveaus controleren vanaf het bedieningspaneel

1. Raak in de rechterbovenhoek van het Startscherm het pictogram **Dashboard** aan. Het Dashboard wordt geopend.
2. De HP Photosmart geeft een inhoud weer die het geschatte inktniveau van alle geïnstalleerde patronen toont.



Inktniveaus controleren vanuit de HP Photosmart eStation-software

- ▲ Klik bij HP Solution Center op **Geschat inktniveau**.

 **Opmerking** U kunt **Printer Werkset** ook openen vanuit het dialoogvenster **Afdrukeigenschappen**. Klik in het dialoogvenster **Afdrukeigenschappen** op het tabblad **Functies** en klik vervolgens op de knop **Printeronderhoud**.

HP Photosmart eStation C510 series - De printer resetten

U kunt bepaalde fouttoestanden oplossen door de printer te resetten, bijvoorbeeld indien hij niet afdrukt.

Reset de printer

- ▲ Schakel het apparaat uit en trek het netsnoer uit het stopcontact. Sluit het netsnoer weer aan en druk op de knop **Aan** om het apparaat in te schakelen.

Bepaalde foutcondities vereisen een reset van de HP eStation Zeen om het probleem te verhelpen. U kunt een reset van de HP eStation Zeen uitvoeren om volgende problemen op te lossen:

- De HP eStation Zeen reageert gedurende langere tijd niet op het indrukken van knoppen.
- Het scherm is vastgelopen.
- De **Aan**-knop reageert niet.

De HP eStation Zeen resetten

- ▲ Als u de HP eStation Zeen wilt resetten, houdt u de **Aan / uit**-knop ten minste 8 seconden ingedrukt.

HP Photosmart eStation C510 series - De knop PowerSave gebruiken

Om stroom te sparen schakelt de printer zichzelf uit na 5 minuten inactiviteit. De printer heeft een taak ontvangen onder de volgende omstandigheden:

- Wanneer er activiteit is op het afneembare beeldscherm.
- Wanneer er activiteit is op het tweede beeldscherm (achter het afneembare beeldscherm)
- Wanneer de hoofdschakelaar van de printer wordt ingedrukt
- De afdruktaak wordt verzonden naar de printer.

HP Photosmart eStation C510 series - In de menu's op het beeldscherm worden de verkeerde maateenheden weergegeven

Wijzig de land-/regio-instelling.

Stel uw land / regio in

1. Raak **Dashboard** aan.
2. Raak **Meer instellingen** aan.
3. Raak **Voorkeuren** aan.
4. Raak **Talen en toetsenbord** aan.
5. Tik verticaal aan om door de landen / regio's te scrollen. Raak land / regio aan wanneer het gewenste land of de gewenste regio verschijnt.

HP Photosmart eStation C510 series - Het configuratiescherm wordt na setup in de foute taal weergegeven

Wijzig de taalinstelling.

Stel uw taal in

1. Raak **Dashboard** aan.
2. Raak **Meer instellingen** aan.
3. Raak **Voorkeuren** aan.
4. Raak **Talen en toetsenbord** aan.
5. Tik verticaal aan om door de talen te scrollen. Wanneer de gewenste taal wordt weergegeven, raakt u die taal aan.

HP Photosmart eStation C510 series - Foutmelding 'Niet-compatibele inktcartridges' verschijnt op het printerbeeldscherm.

Verwijder de cartridges en plaats ze opnieuw. Controleer of ze goed zijn geplaatst en zijn vastgeklikt.

Zorg er ook voor dat de cartridges in de juiste gleuf zijn geplaatst.

Zorg ervoor dat de printcartridges juist in de printer zijn geplaatst

1. Controleer of de printer aanstaat.
2. Open de cartridgeklep.

De wagen met de printcartridges beweegt naar het midden van het apparaat.

Open de cartridgeklep



3. Controleer of u de juiste printcartridges voor uw product gebruikt. Raadpleeg de labels in de printer, bij de wagen met printcartridges, om de correcte cartridges te bepalen. Bezoek de HP SureSupply-website op <http://www.hp.com/buy/suresupply> om een volledige lijst van compatibele cartridges te raadplegen.
4. Een cartridge uit een sleuf verwijderen.
5. Plaats de cartridge terug door deze naar voren te schuiven in de sleuf tot hij vastklikt. Stem de kleur en het pictogram van iedere cartridge af op de kleur en het pictogram van iedere sleuf.

Plaats de cartridge terug in de juiste sleuf.

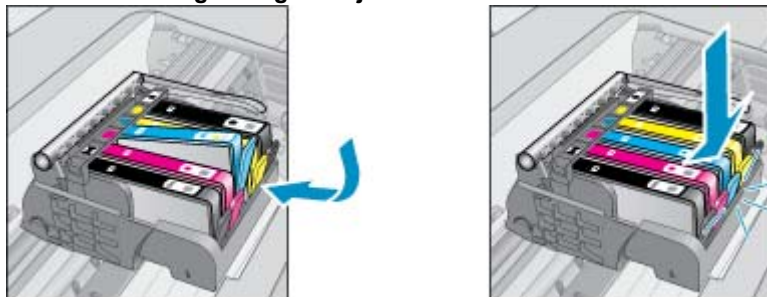

6. Herhaal deze stappen voor elke cartridge.

 **Opmerking** Als de cartridges in de verkeerde sleuven zijn geplaatst en u kunt ze niet uit het apparaat verwijderen, neemt u contact op met HP-ondersteuning via www.hp.com/support

HP Photosmart eStation C510 series - Foutmelding "Geen HP-cartridges geplaatst" verschijnt op het printerbeeldscherm

Volg de instructies op het display om door te gaan of om de aangegeven printcartridges te vervangen door originele HP-cartridges.

HP raadt aan printcartridges van HP te gebruiken. Printcartridges van HP zijn ontworpen voor en getest op HP-printers, zodat u altijd bent verzekerd van fantastische resultaten.

 **Opmerking** HP kan de kwaliteit of betrouwbaarheid van materiaal dat niet van HP is, niet garanderen. Onderhoud of herstellingen aan het apparaat die nodig zijn door het gebruik van dergelijk materiaal, worden niet gedekt door de garantie.

Als u dacht dat u oorspronkelijke HP-cartridges had gekocht, surft u naar www.hp.com/go/anticounterfeit.

Oplissing 1: Vervang de cartridges

1. Controleer of de stroom is ingeschakeld.
2. Verwijder de cartridge.
 - a. Open de cartridgeklep.
Wacht tot de printwagen naar het midden van het apparaat beweegt.

Open de cartridgeklep.



- b. Druk op het klepje op de cartridge en verwijder deze uit de sleuf.

Afbeelding - Druk op het klepje op de printcartridge om deze te verwijderen

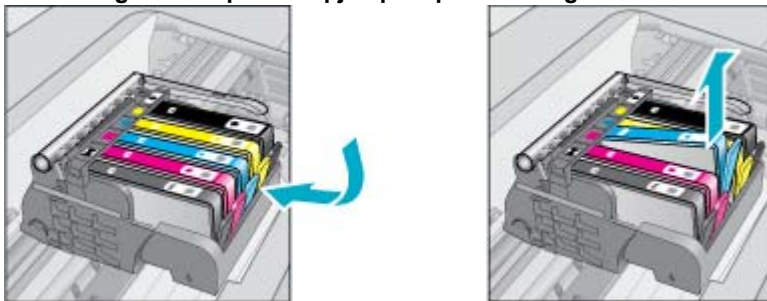

- 3. Plaats een nieuwe cartridge.
 - a. Haal de cartridge uit de verpakking.

Haal de cartridge uit de verpakking.

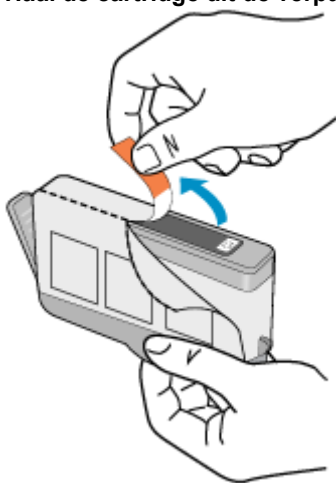

- b. Draai het oranje kapje om het los te breken. U moet krachtig draaien om het kapje te verwijderen.

Verwijder de oranje dop van de cartridge

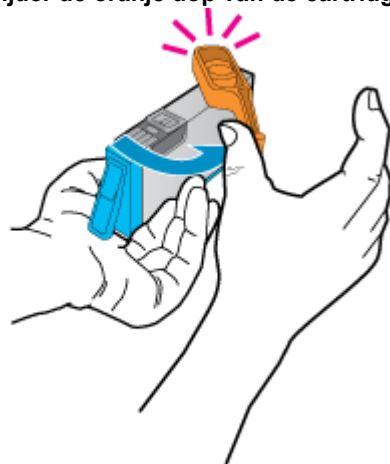

- c. Stem de kleur en het pictogram van iedere cartridge af op de kleur en het pictogram voor iedere sleuf. Schuif de cartridge in de sleuf tot hij vastklikt.

De cartridges plaatsen

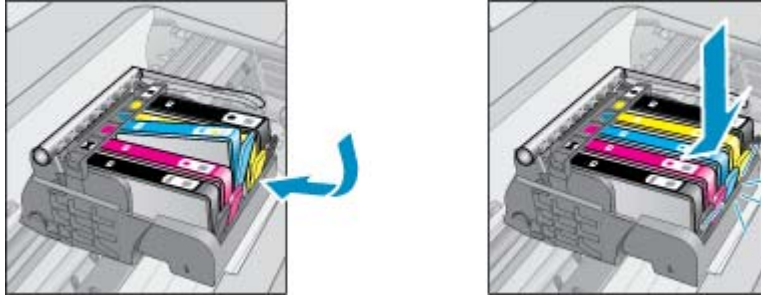

- d. Sluit de cartridgeklep.

Sluit de klep voor de printcartridges



HP Photosmart eStation C510 series - Probleem met inktcartridges:

Oplossing 1: De cartridges plaatsen

- ▲ Een of meer printcartridges ontbreken. Verwijder de cartridges en plaats ze opnieuw. Controleer of ze goed zijn geplaatst en zijn vastgeklikt.

Zorg ervoor dat de printcartridges juist in de printer zijn geplaatst

- a. Zorg ervoor dat het apparaat aanstaat.

△ **Let op** Als de printer is uitgeschakeld wanneer u de toegangsklep voor de printcartridges optilt, kunt u de printcartridges in het apparaat niet vervangen. Als de printcartridges zich niet op de juiste plaats bevinden wanneer u de cartridges wilt verwijderen, kan het apparaat beschadigd raken.

- b. Open de cartridgeklep.

De wagen met de printcartridges beweegt naar het midden van het apparaat.

Open de cartridgeklep



- c. Verwijder een cartridge door op het lipje de drukken en de cartridge uit de sleuf te halen.
- d. Plaats de cartridge terug door deze naar voren te schuiven in de sleuf tot hij vastklikt.

Plaats de cartridge terug in de juiste sleuf.

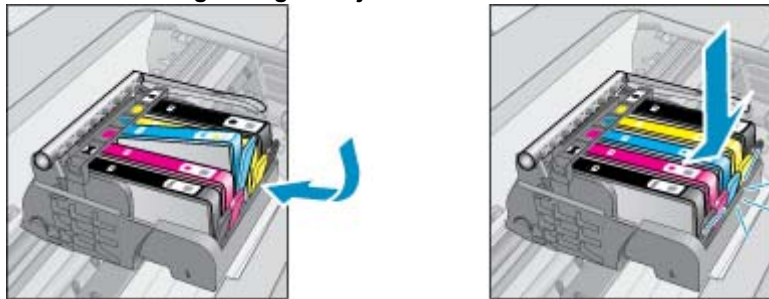

- e. Herhaal stappen c en d voor elk van de resterende patronen.
- f. Ga met uw vinger langs de bovenkant van de printcartridges om cartridges te zoeken die niet volledig naar beneden zijn gedrukt.
- g. Indien een cartridge boven bleef steken en niet terug op zijn plaats klikt, moet u het cartridge lipje zo mogelijk goed plaatsen.

Oplossing 2: Plaats het lipje van de cartridge goed.

- ▲ Verwijder de inktcartridge uit de wagen.

Plaats het lipje van de cartridge goed.

- a. Plooi het lipje voorzichtig weg van de printcartridge. Zorg ervoor dat u het lipje niet meer plooi dan ongeveer 1,27 cm.

Het lipje wegplooiën

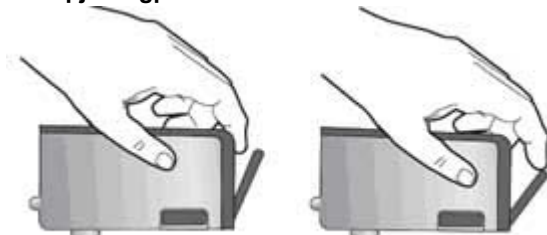

- b. Installeer de printcartridge opnieuw. Hij moet nu op zijn plaats klikken.
- c. Sluit de toegangsklep voor de printcartridges en controleer of het foutbericht weg is.
- d. Als u nog steeds een foutbericht krijgt, schakelt u het apparaat uit en vervolgens opnieuw in.

Oplossing 3: Zorg ervoor dat de printkopvergrendeling is gesloten

- ▲ Zorg ervoor dat de printkopvergrendeling is gesloten
 - ▲ Zorg ervoor dat de vergrendelingspal van de printkop goed is gesloten. Als u de veiligheidspal ophoog laat kan dit ertoe leiden dat de printcartridges niet juist zijn geplaatst, wat problemen bij het afdrukken kan geven. De vergrendelingspel moet omlaag blijven om de printcartridges juist te plaatsen.

De printkopvergrendeling sluiten

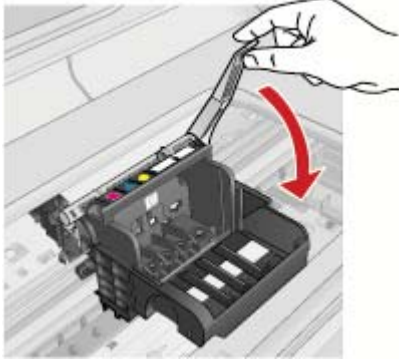

Oplossing 4: Reinig de elektrische contactpunten

- ▲ a. Zorg ervoor dat het apparaat aan staat.
- b. Open de cartridgeklep.
De wagen met de printcartridges beweegt naar het midden van het apparaat.

Open de cartridgeklep



- c. Zoek de printcartridge die wordt aangegeven in het foutbericht en druk vervolgens op het lipje om de printcartridge uit de sleuf te halen.

Afbeelding - Druk op het klepje op de printcartridge om deze te verwijderen

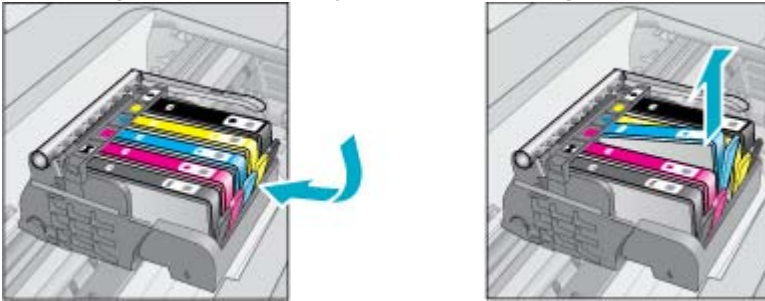

- d. Houd de printcartridge aan de zijkant vast met de onderkant naar boven, en zoek de elektrische contactpunten op de printcartridge. De elektrische contactpunten zijn vier kleine rechthoeken van koper- of goudkleurig metaal aan de onderkant van de printcartridge.

De elektrische contactpunten lokaliseren

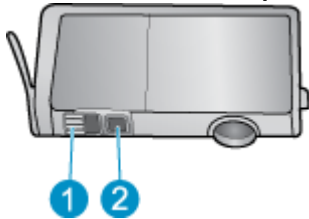

1	Inkvenster
2	Elektronische contactpunten

- e. Veeg de contactpunten met een droog wattenstaafje of een pluisvrij doekje schoon.
- f. Zoek aan de binnenkant van het apparaat de contactpunten in de printkop. De contacten zien eruit als 4 koper- of goudkleurige contactpennen in de behuizing.

Afbeelding - Zoek de contactpunten op de printkop

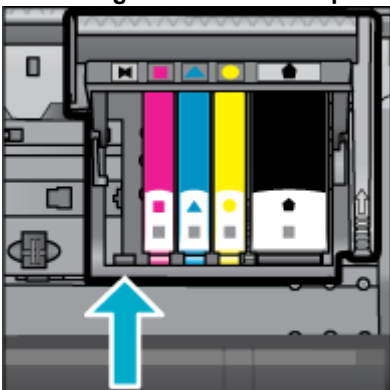

- g. Gebruik een droog wattenstaafje of een pluisvrije doek om de contactpunten mee schoon te wrijven.

- h. Plaats de printcartridges terug.

Plaats de printcartridges terug.

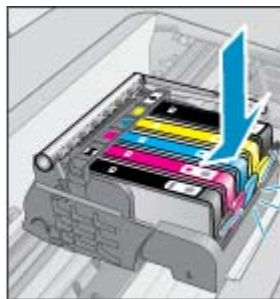
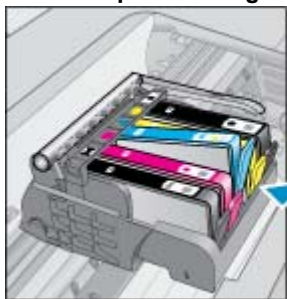

- i. Sluit de cartridgeklep.
j. Als u nog steeds een foutbericht krijgt, schakelt u het apparaat uit en vervolgens opnieuw in.

Oplossing 5: Vervang de cartridges

- ▲ Indien de fout niet in bovenstaande oplossing werd opgelost, ga dan door met deze oplossing. Vervang de printcartridges die het probleem veroorzaken. Om het compatibele cartridge nummer te vinden bekijkt u de stickers bij de cartridges in de printerklep, of surft u naar www.hp.com/go/learnaboutsupplies.

HP Photosmart eStation C510 series - Foutmelding "Printkop lijkt te ontbreken, wordt niet gevonden, is fout geplaatst of is niet compatibel" verschijnt op de computer

Probeer het probleem op te lossen met de volgende oplossingen. De oplossingen staan in volgorde, met de meest waarschijnlijke oplossing eerst. Als de eerste oplossing het probleem niet oplost, gaat u verder met de resterende oplossingen tot het probleem is opgelost.

Oplossing 1: Installeer de printkop en de cartridges opnieuw

- ▲ Controleer of de printkop en de cartridges geïnstalleerd zijn.

De printkop terugplaatsen

1. Zorg ervoor dat de printer aan staat.
2. Open de toegangsklep van de inktcartridges door ze omhoog te tillen uit het midden aan de voorzijde van de printer tot de deur op de juiste plaats wordt vergrendeld.



3. De wagen met de printcartridges beweegt naar het midden van de printer.

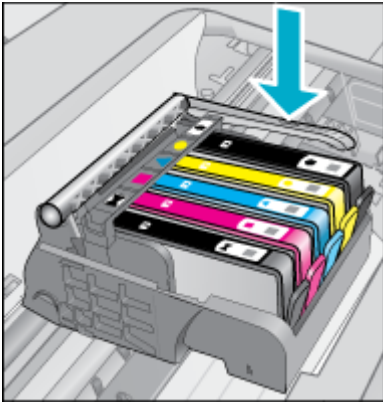

4. Verwijder alle inktcartridges en plaats ze op een stukje papier met de inktopening naar boven gericht.

De printcartridges verwijderen

- a. Druk het lipje op de printcartridge die u wilt vervangen in om de cartridge uit de sleuf te halen.

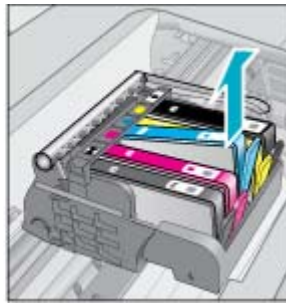
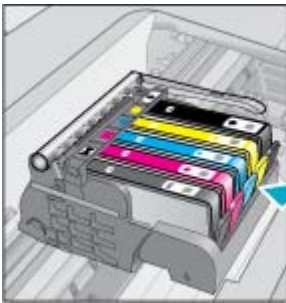

- b. Trek de printcartridge omhoog uit de sleuf door deze naar u toe te trekken.
- c. Herhaal stappen a en b totdat alle printcartridges zijn verwijderd.
5. Til de grendel op de wagen met printcartridges omhoog tot deze stopt.HP Photosmart

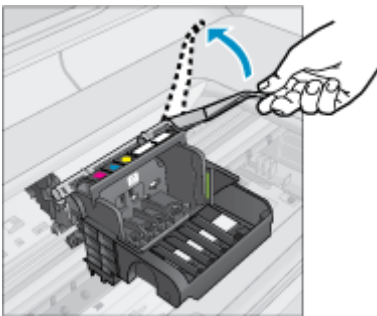

 **Tip** U moet de printkop verder naar buiten duwen voor u het lipje kunt optillen.

6. Verwijder de printkop door deze omhoog te tillen.

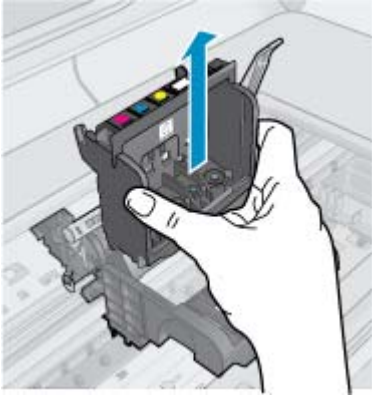

7. Reinig de printkop.

Op de printkop zijn er 3 gebieden die moeten worden gereinigd: de plastic randen aan beide kanten van de sproeiers, de hoek tussen de sproeiers en de elektrische contactpunten en de elektrische contactpunten.

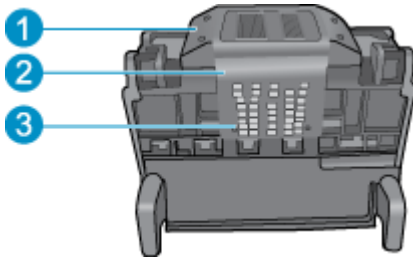

1	Plastic randen aan de kanten van de sproeiers
2	Rand tussen sproeiers en contactpunten
3	Elektronische contactpunten

△ **Let op** Raak de sproeier en de elektrische contacten **alleen** aan met reinigingsmateriaal, nooit met uw vingers.

De printkop reinigen

- a. Maak een schone, pluisvrije doek lichtjes vochtig en wrijf de elektrische contacten schoon in een beweging van onder naar boven.

Om te voorkomen dat inkt en vuil van de contactzones wordt overgebracht op de sproeiers, mag u niet verder gaan dan de rand tussen de sproeiers en de contacten. Gebruik zoveel schone, zuivere doekjes als nodig. Reinig tot er geen inkt meer op het doekje te zien is.

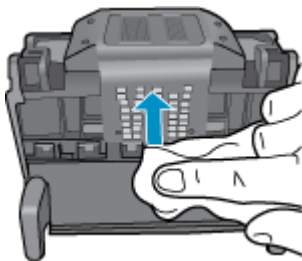

- b. Maak een schone, pluisvrije doek lichtjes vochtig en wrijf alle achtergebleven inkt en vuil van de rand tussen de sproeiers en de contacten weg.

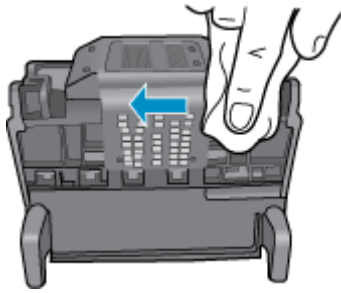

- c. Gebruik een vers, licht bevochtigd en pluisvrij doekje om de plastic randen aan beide kanten van de sproeiërs schoon te vegen. Veeg van de sproeiërs af.

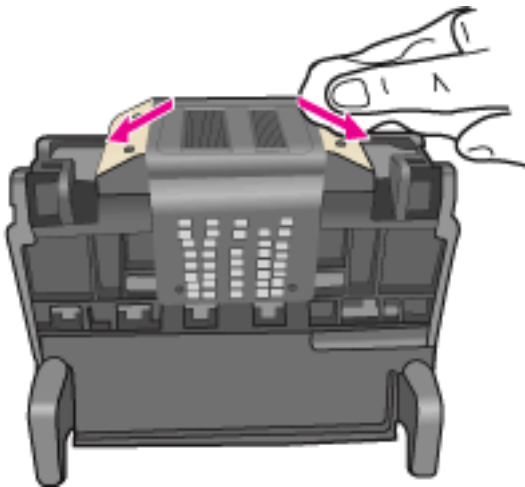

- d. Wrijf de eerder gereinigde gebieden droog met een droog pluisvrij doekje voordat u verdergaat met de volgende stap.
8. Zorg ervoor dat de vergrendelingshendel omhoog staat en plaats vervolgens de printkop opnieuw.

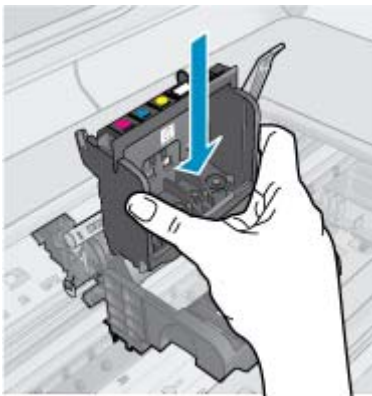

9. Laat de vergrendelingsgreep voorzichtig zakken.

 **Opmerking** Zorg ervoor dat u de vergrendelingsgreep laat zakken voordat u de printcartridges opnieuw plaatst. Als u de veiligheidspal ophoog laat kan dit ertoe leiden dat de printcartridges niet juist zijn geplaatst, wat problemen bij het afdrukken kan geven. De vergrendelingspel moet omlaag blijven om de printcartridges juist te plaatsen.

10. Plaats de inktcartridges terug.

De printcartridges opnieuw plaatsen

- ▲ Schuif met behulp van de gekleurde pictogramvormen de printcartridge in de lege sleuf tot deze op zijn plaats vastklikt en stevig in de sleuf zit.
Zorg ervoor dat u de printcartridge in de sleuf plaatst met dezelfde pictogramvorm en kleur als de printcartridge die u installeert.

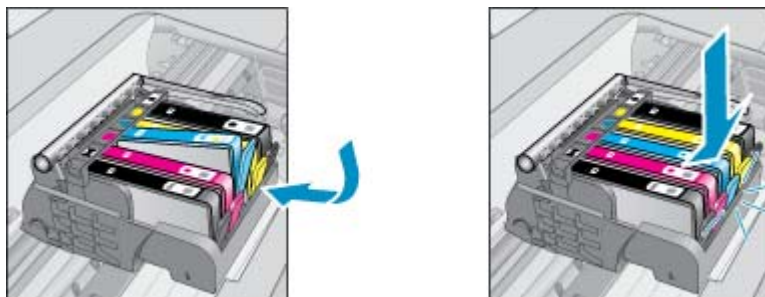

11. Sluit de toegangsklep van de inktcartridges.



De printkop of printcartridges waren niet correct geplaatst.

Probeer de volgende oplossing als het probleem hiermee niet is verholpen.

Oplossing 2: Ondersteuning van HP

1. Ga naar: www.hp.com/support.
2. Kies uw land/regio wanneer dit wordt gevraagd en klik vervolgens op **Neem contact op met HP** voor informatie over het aanvragen van technische ondersteuning.

Probeer de volgende oplossing als het probleem hiermee niet is verholpen.

Oplossing 3: Cycleer de stroom van de printer

1. Schakel het apparaat uit door op de knop te drukken.
2. Koppel het netsnoer los van de achterzijde van het toestel.
3. Wacht 30 seconden.
4. Sluit het netsnoer aan op de achterzijde van het apparaat.

Als het probleem is opgelost met deze stappen, hoeft u niet verder te gaan met de probleemoplossing.

Als het probleem zich blijft voordoen, probeer dan de volgende oplossing.

Oplossing 4: Vervang de printkop

- ▲ Als u alle bovenstaande stappen hebt voltooid en nog steeds een probleem ondervindt, moet de printkop vervangen worden. Neem hiervoor contact op met HP. Vervangende printkopenheden zijn alleen verkrijgbaar bij HP Support of geautoriseerde serviceleveranciers. Raadpleeg HP voor bijstand in verband met het krijgen van een nieuwe printkop.

Als het probleem zich blijft voordoen, probeer dan de volgende oplossing.

Oplossing 5: Laat de printer nakijken

- ▲ Als u alle bovenstaande stappen hebt uitgevoerd, maar het probleem nog steeds niet is verholpen, laat het product dan nakijken.